


# KOCAELİ
# G22-b-18-d

4 521 342.49 — G22-b-18-a — 4 521 327.15

445 167.57 — 447 276.52

4 521 000 — 4 520 500 — 4 520 000 — 4 519 500 — 4 519 000

G22-b-17-c — G22-b-18-c

445 146.98 — 447 256.73

4 518 566.21 — G22-b-23-a — 4 518 550.87

445 500 — 446 000 — 446 500 — 447 000

1:5000

## ONAY

**Kocaeli Büyükşehir Belediyesi** Tarafından Fotogrametrik Yöntemle Yaptırılan Kocaeli İline Ait 1:5000 Ölçekli Sayısal Halihazır Harita 3194 Sayılı İmar Kanununun 7/a Maddesine Göre İncelendi ve Onandı.

15../05/2006

T.C. Başkan Adına Müdür/Genel Sekreter

Haziran 2005 Tarihli Hava Fotoğraflarından Üretilmiştir.

Yapımcı Firma : ANA-KENT Planlama Sehircilik Harita Mimarlık İnşaat Sanayi Ticaret Ltd Sti.

Proje Mühendisi
Hasan Tansel SÜDOR

Proje Müdürü
Necati ÖZÇÜÇÜOĞLU

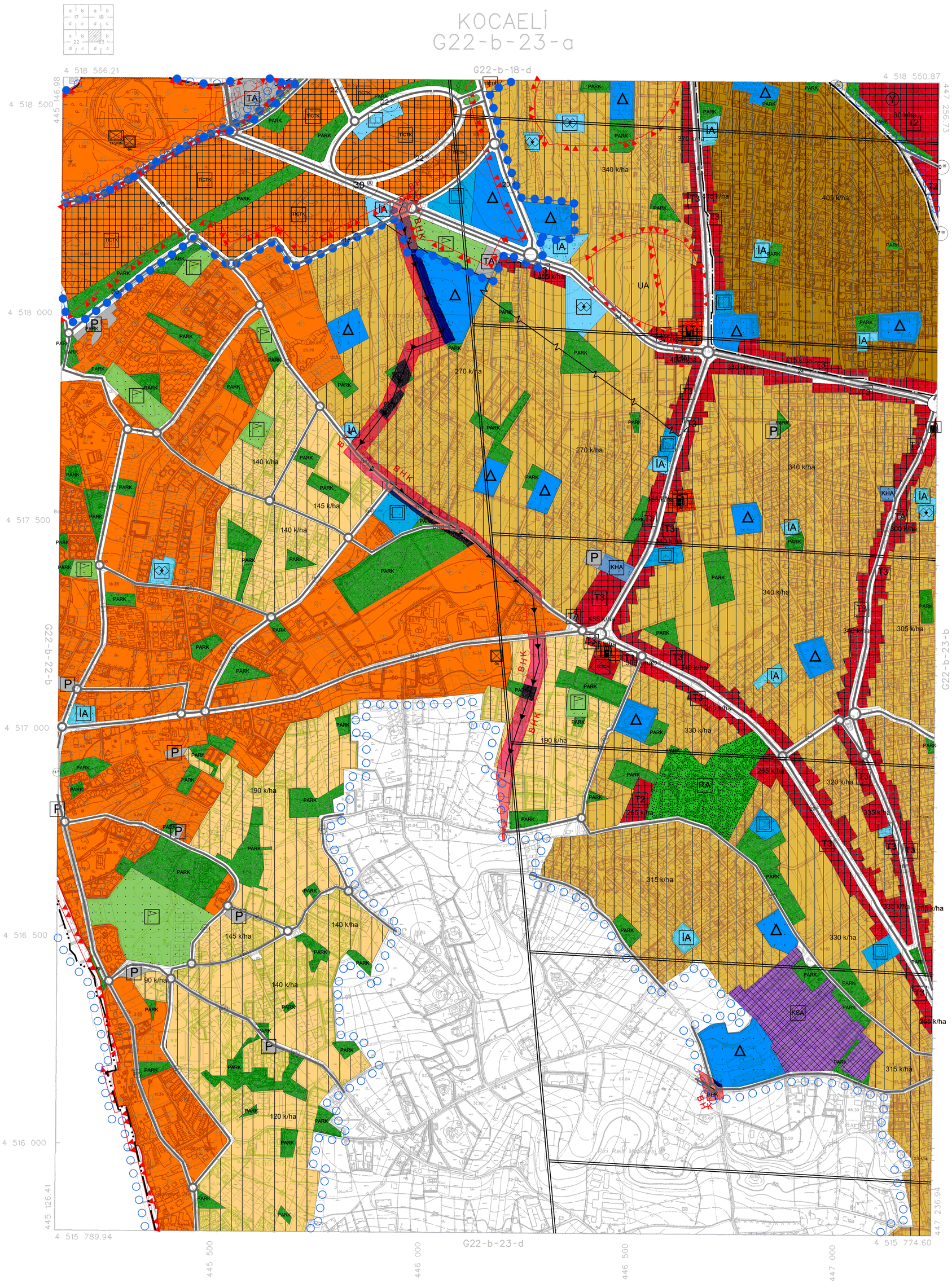
KONTROL

İsmail SEYREK
Harita Mühendisi
Halihazır Harita Şefi

Serkan ONUR
Harita Yüksek Mühendisi
Harita Kadastro Müdür Vekili

KOCAELİ - G22-b-18-d

# KOCAELİ
# G22-b-23-a




1:5000

ONAY

Kocaeli Büyükşehir Belediyesi Tarafından Fotogrametrik Yöntemle Yaptırılan Kocaeli İline Ait 1:5000 Ölçekli Sayısal Halihazır Harita 3194 Sayılı İmar Kanununun 7/a Maddesine Göre İncelendi ve Onandı.

15.09.2006

Haziran 2005 Tarihli Hava Fotoğraflarından Üretilmiştir.

Yapımcı Firma : ANA-KENT Planlama Şehircilik Harita Mimarlık İnşaat Sanayi Ticaret Ltd Sti.

Proje Mühendisi
Hasan Tahsel SÜDOR

Proje Müdürü
Necati ÖLÇMEÜOĞLU

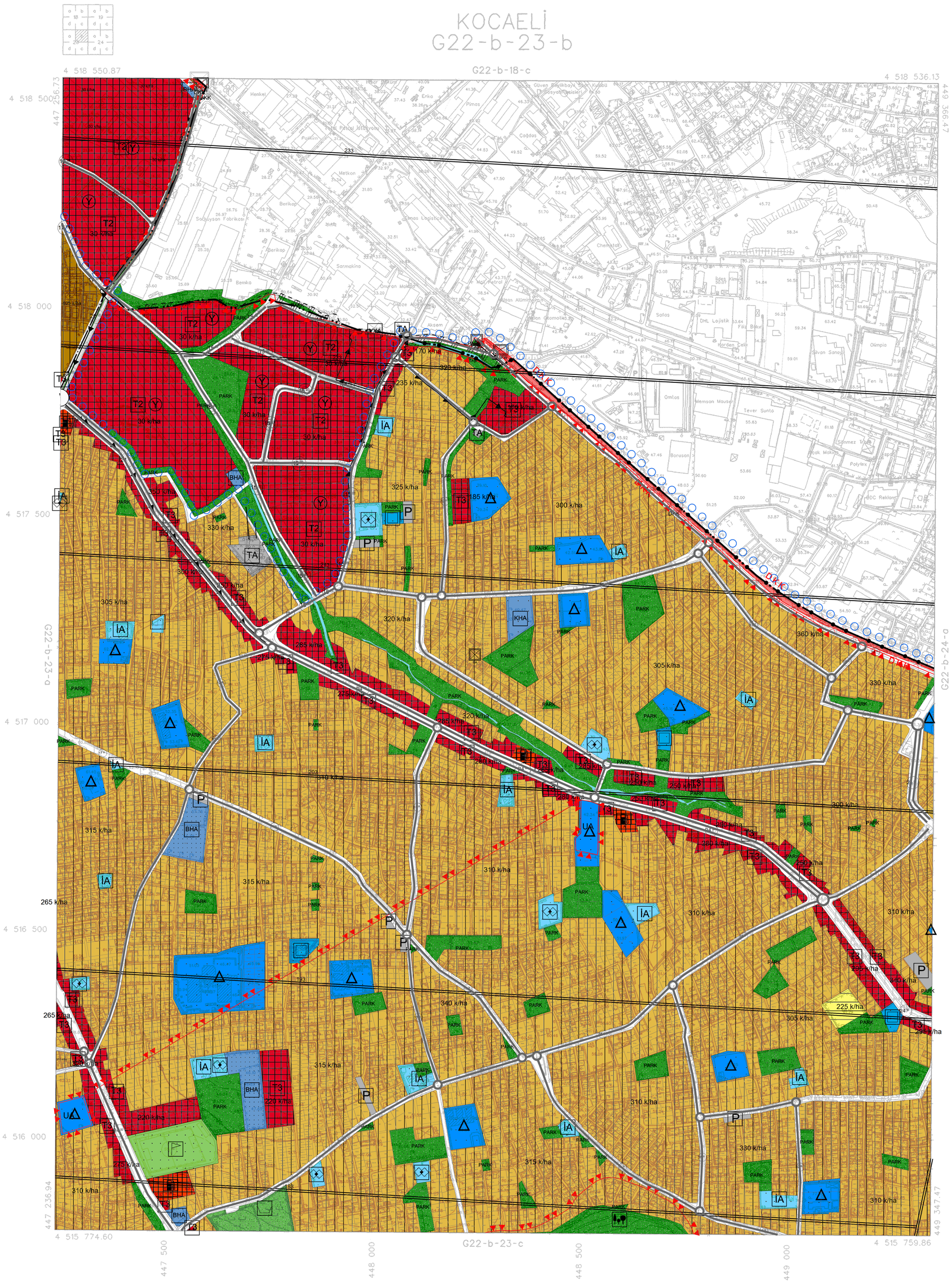
KONTROL

İsmail SEYREK
Harita Mühendisi
Halihazır Harita Şefi

Serkan ONUR
Harita Yüksek Mühendisi
Harita Kadastro Müdür Vekili

KOCAELİ - G22-b-23-a

# KOCAELİ
# G22-b-23-b


G22-b-18-c
4 518 550.87
4 518 536.13
4 518 500
447 256.73
449 366.47
4 518 000
4 517 500
4 517 000
4 516 500
4 516 000
447 236.94
449 347.47
4 515 774.60
4 515 759.86
G22-b-23-a
G22-b-24-a
G22-b-23-c
447 500
448 000
448 500
449 000
T2 30 k/ha
T3 170 k/ha
T3 235 k/ha
T3 179 k/ha
T3 325 k/ha
T3 185 k/ha
T3 330 k/ha
T3 300 k/ha
T3 305 k/ha
T3 320 k/ha
T3 285 k/ha
T3 275 k/ha
T3 260 k/ha
T3 265 k/ha
T3 250 k/ha
T3 280 k/ha
T3 310 k/ha
T3 315 k/ha
T3 340 k/ha
T3 220 k/ha
T3 360 k/ha
T3 330 k/ha
T3 295 k/ha
T3 225 k/ha
T3 290 k/ha
T3 240 k/ha
T3 310 k/ha
T3 265 k/ha
T3 275 k/ha
T3 315 k/ha
T3 330 k/ha
T3 305 k/ha
T3 310 k/ha
T3 340 k/ha
T3 220 k/ha
T3 275 k/ha
T3 310 k/ha
T3 315 k/ha
T3 310 k/ha
T3 330 k/ha
T3 310 k/ha
T3 315 k/ha
T3 310 k/ha
T3 310 k/ha
T3 310