

İlçesi : GÖLCÜK  
 Belediyesi : GÖLCÜK  
 Mahallesi/Köyü : Saraylı  
 Pafta : G23-c.06-b.2-b  
 Ada : 436 ada  
 Parsel : 3 parsel  
 Konu : Yol boşluğunda kalan 436 ada 3 No'lu parsel ile doğusunda bulunan alanın ticaret alanı olarak düzenlenmesi  
 Plan Ölçeği : Koruma amaçlı 1/1000 ölçekli uygulama imar planı

01	23
11	C
16	
21	22 23 24 25

## GÖLCÜK İLÇESİ (Saraylı Köyü)

KOCAELİ

G23-c-06-b-2-b

ONAYLI PLAN

İmar ve Şehircilik Dairesi Başkanlığı tarafından hazırlanan uygulama imar planları .../2025 tarihinde tarafsız kontrol edilmiştir.

İmar ve Şehircilik Dairesi Başkanlığı tarafından hazırlanan 08/07/2025 tarih ve 529 sayılı karar ile onaylanan planlar. Meclisine sunulan planlar.

Rahmi Erdal TÜMPALAY  
 İmar ve Şehircilik Dairesi Başkanı

Sahin WUC  
 Şehir Plancısı

Bahri ÖZDEMİR  
 Şehir Plancısı

Seval AYGÖREN  
 Şehir Plancısı Şube Müdürü

Büyükşehir Belediye Meclisinin 14/01/2025 tarih ve 122 sayılı gündem maddesi olarak görüşülen Komisyonunuzun teklifine sunulan ve 18/07/2025 tarihli komisyon toplantısında karara bağlanan planlar.

Büyükşehir Belediye Meclisinin 20/05/2025 tarih ve 529 sayılı kararı ile onaylanan planlar.

Gökmen MENGÜÇ  
 Genel Sekreter Yardımcısı

Ali Ruhan ÇELİK  
 Katip Üye

Fatma Nur ÇELİK  
 Katip Üye

Aykut BOZKURT  
 İmar ve Bayındırlık Komisyon Başkanı

Kocaeli Büyükşehir Belediyesi tarafından Fotogrametrik yöntemle yapılmış Kocaeli İline ait 1/1000 ölçekli sayısal Halihazır Harita 3194 sayılı İmar Kanununun 7/a maddesine göre incelendi ve onandı.

08-09-2011



Başkan Adına  
 GÖKMEN MENGÜÇ  
 İmar ve Şehircilik Dairesi Başkanı

KOCAELİ BÜYÜKŞEHİR BELEDİYESİ İMAR VE ŞEHİRCİLİK DAİRESİ BAŞKANLIĞI ŞEHİR PLANLAMA ŞUBE MÜDÜRLÜĞÜ			
Planın İsmi	Gölcük Saraylı Mahallesi 1/1000 ölçekli Koruma Amaçlı KUP Değişikliği	Ölçek	1/1000
Planlama Grubu	Adı, Soyadı	Ünvanı	İmza
Çizen	Şahika KILIÇ	Şehir Plancısı	
Arkeolog	Bahadır YILDIZ	Arkeolog	
Sosyolog	Ferhan G. YEŞİLYURT	Sosyolog	
Mimar	Beyza MOLLAIMAİLOĞLU	Mimar	
Müdür	Seval AYGÖREN	Şehir Plancısı	
DaFe Başkanı (KUDEP Uzmanı)	Rahmi E. TÜMPALAY	Şehir Plancısı	
Plan Müellifi	Gökmen MENGÜÇ	Şehir Plancısı	

Belediye Meclisinin 12/02/2025 tarih ve 101 sayılı kararı ile Kocaeli KTVKB'na gönderilmesi uygun görülen planlar.

Gökmen MENGÜÇ  
 Genel Sekreter Yardımcısı

Kocaeli Kültür Varlıkları Koruma Bölge Kurulunun 16.04.2025 tarih ve 2436 sayılı kararı ile onaylanmıştır.

A.Serhan DUTLU  
 Müdür

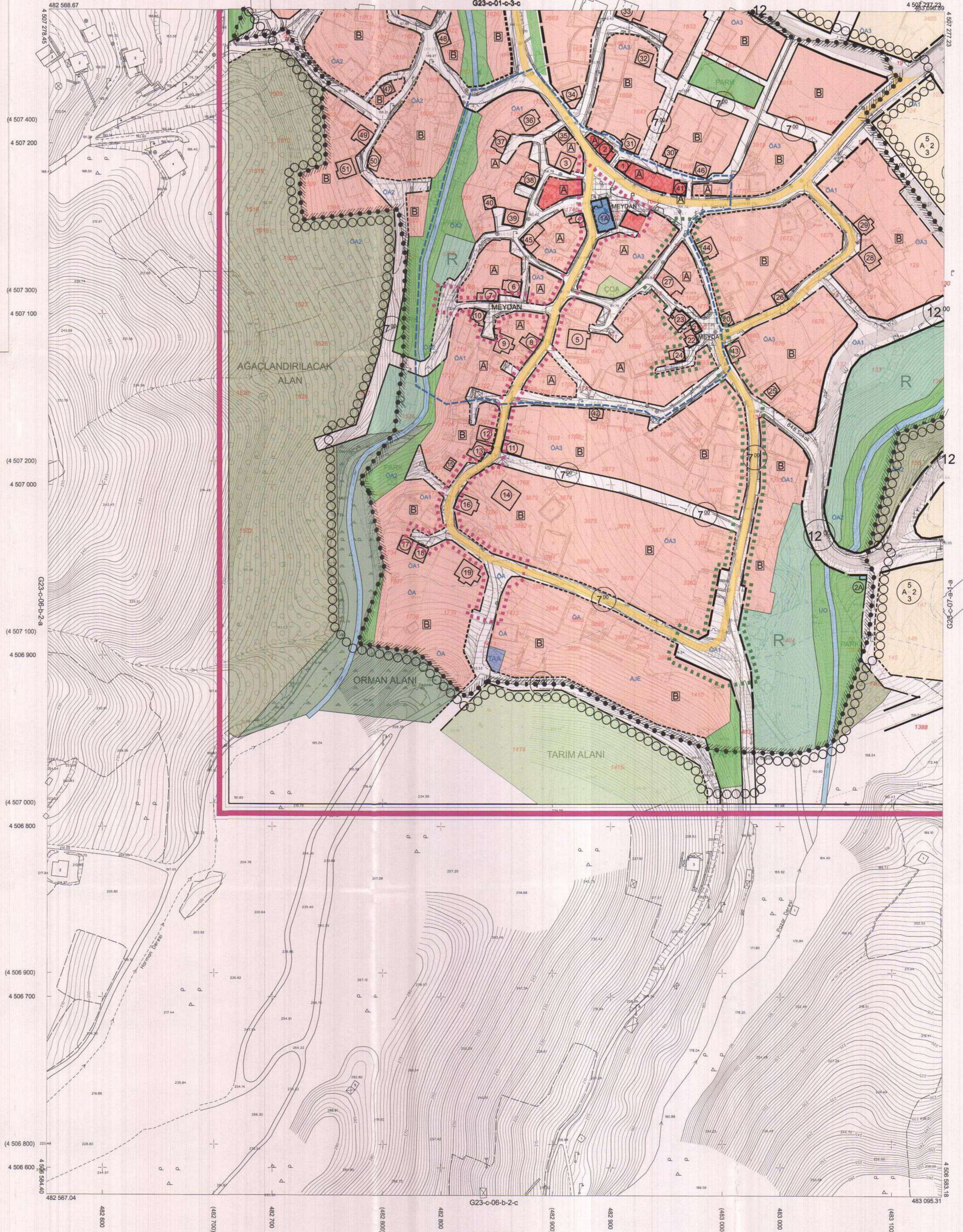

1:1000

PROJE YÖNETİCİSİ

ALTAN ÇETİNKAYA

Harita Mühendisi

Koordinatlar ve pafta bölünmesi en son güncellenmiş TUTGA'ya bağlı 2005.0 epoçunda, GRS80 elipsoidi ve Transversal Mercator (TM) izdüşümünde düzenlenmiştir.

Mayıs 2010 tarihinde çekilen renkli hava fotoğraflarından üretilmiştir.Yapılar saçak çizgileriyle gösterilmiştir.

Yüklenici Firma : KUTLUBEY HARİTA A.Ş.  
 ÇETİNKAYA İMAR A.Ş.  
 (Ortak Girişim)

Harita Mühendisi

SELİM SAYDAN

Harita Mühendisi

DİLEK AYDIN

Harita Yüksek Mühendisi

EŞREF AKIŞ

Harita Yüksek Mühendisi

KONTROL

İSMAIL SEYREK

Harita Mühendisi

E.Ö.

HAKAN İLHAN

Harita Yüksek Mühendisi

KONTROL

HALHAZIR HARİTA ŞEFİ

İSMAIL SEYREK

Harita Mühendisi

E.Ö.

HAKAN İLHAN

Harita Yüksek Mühendisi

PROJE YÖNETİCİSİ

HARİTA ŞUBE MÜDÜRÜ V.

SERHAN ÖZÜR

Harita Mühendisi