

| | |
|----------------|---|
| İlçesi | : Kandıra |
| Mahallesi/Köyü | : Cebeci |
| Pafta | : F24.c |
| Ada | : |
| Parsel | : |
| Konu | : Taflanca Deresi Güzergahının Planlara İşlenmesi |
| Plan Ölçeği | : 1/50000 |

İmar ve Şehircilik Dairesi Başkanlığı tarafından hazırlanan çevre düzeni planları 11/125 tarihinde tarafınca kontrol edilmiştir.

İmar ve Şehircilik Dairesi Başkanlığı tarafından hazırlanan 06.02.2026 tarih ve 4865928 sayılı Daire Başkanlığı yazısı ile Büyükşehir Belediye Meclisine sunulan planlardır.

ŞEHİR PLANLAMA
Seval GÖREN
Şehir Planlama Şube Müdürü

Bahar ÖZDEMİR
Şehir Planlama Şube Müdürü

Rahmi Erdal TÜMPALAY
İmar ve Şehircilik Dairesi Başkanı

ONAYLI PLAN

Büyükşehir Belediye Meclisinin 12.02.2026 tarih ve 118 sayılı gündem maddesi olarak görüşülerek Komisyonumuzun tetkikine sunulan ve 16.02.2026 tarihli komisyon toplantısında karara bağlanan planlardır.

Büyükşehir Belediye Meclisinin 12/03/2026 tarih ve 173 sayılı kararı ile onaylanan planlardır.

Gökmen YILGÜÇ
Büyükşehir Belediye Başkanı
Ali Ruhan ÇELİK
Katip Üye
Fatma Nur ÇELİK
Katip Üye

Aykut BOZKURT
İmar ve Bayındırlık Komisyon Başkanı

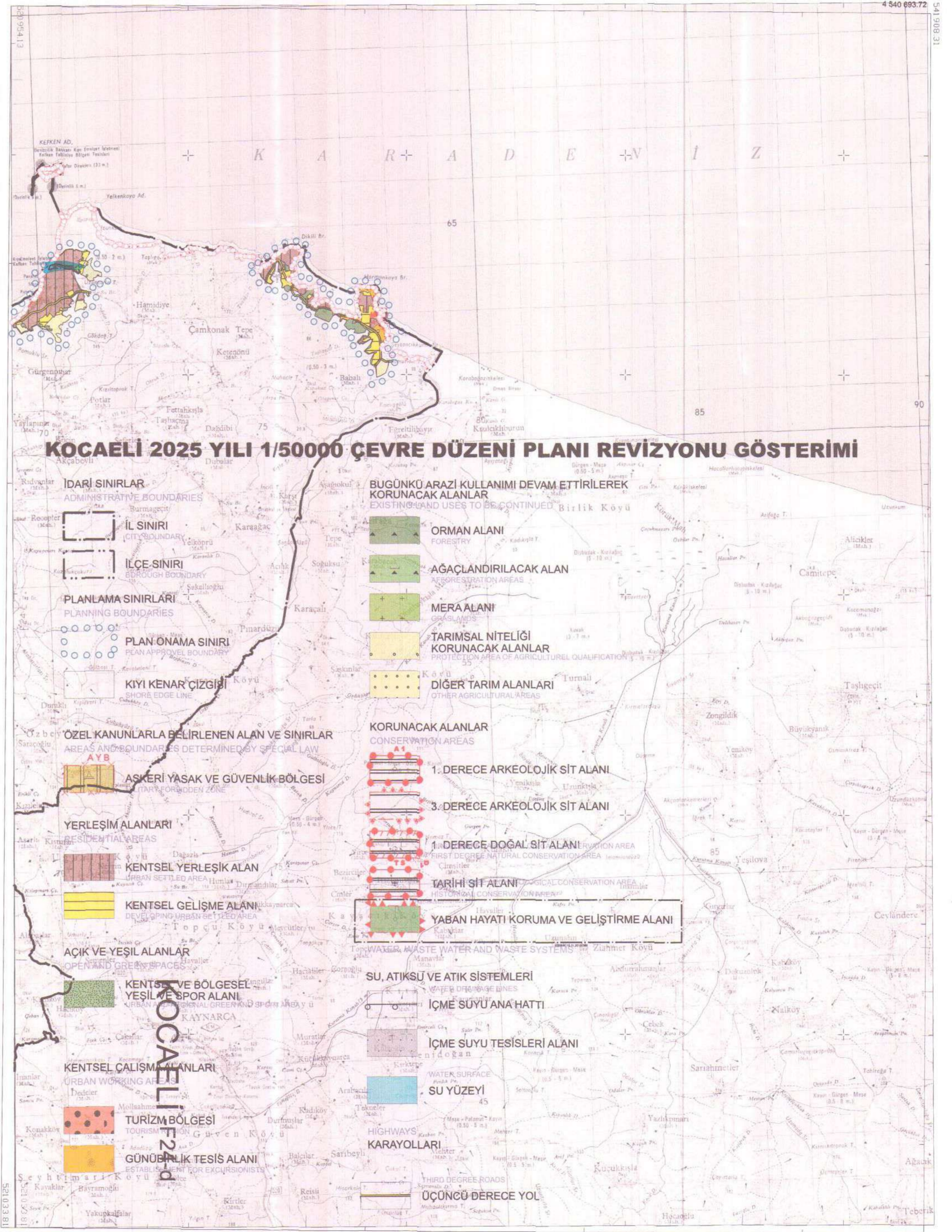

İlçesi : Kandıra
 Mahallesi/Köyü : Cabec
 Pafta : F24.c.1
 Ada :
 Parsel :
 Konu : Taflanca Deresinin Planlara İşlenmesi
 Plan Ölçeği : 1/25000

İmar ve Şehircilik Dairesi Başkanlığı tarafından
 hazırlanan nazım imar planları 12/02/2025
 tarihinde tarafsızca kontrol edilmiştir.

Seydi KILIÇ
 Şehir Planlama
 Şefi

Bahar ÖZDEMİR
 Şehir Planlama
 Şefi

Seval AYDÖREN
 Şehir Planlama Şube Müdürü

İmar ve Şehircilik Dairesi Başkanlığı tarafından
 hazırlanan 06/02/2026 tarih ve 4869928 sayılı
 Daire Başkanlığı yazısı ile Büyükşehir Belediye
 Meclisine sunulan plandır.

Rahmi Erdal TÜMPALAY
 İmar ve Şehircilik Dairesi Başkanı

Büyükşehir Belediye Meclisinin 12/02/2026 tarih
 ve 118 sayılı gündem maddesi olarak görüşülerek
 Komisyonumuzun tetkikine sunulan ve 16/02/2026
 tarihli komisyon toplantısında karara bağlanan plandır.

Büyükşehir Belediye Meclisinin 12/03/2026 tarih
 ve 173 sayılı kararı ile onaylanan plandır.

Öslem MENÇEKİ
 Şehir Planlama
 Şefi

Ali Ruhan
 ÇELİK
 Katip Üye

Fatma Nur ÇELİK
 Katip Üye

Aykut BOZKURT
 İmar ve Bayındırlık Komisyon Başkanı

ONAYLI PLAN



İlçesi : Kandıra
 Belediyesi : Kandıra
 Mahallesi/Köyü : Cebeci
 Pafta : F24.c.06.a
 Ada :
 Parsel :
 Konu : Taftanca Deresinin Planlara İşlenmesi
 Plan Ölçeği : 1/5000 ölçekli nazım imar planı

İmar ve Şehircilik Dairesi Başkanlığı tarafından
 hazırlanan uygulama imar planları .../.../2025
 tarihinde tarafınca kontrol edilmiştir.

Şehircilik Dairesi Başkanı
 Bahar ÖZDEMİR
 Şehir Planlama Şube Müdürü
 Seval ARGÖREN
 Şehir Planlama Şube Müdürü

İmar ve Şehircilik Dairesi Başkanlığı tarafından
 hazırlanan uygulama imar planları .../.../2025
 Daire Başkanlığı yazısı ile Büyükşehir Belediye
 Meclisine sunulan planlardır.

Rahmi Erdal TÜMPALAY
 İmar ve Şehircilik Dairesi Başkanı

Büyükşehir Belediye Meclisinin 12/02/2026 tarih
 ve 118 sayılı gündem maddesi olarak görüşülerek
 Komisyonumuzun tetkikine sunulan ve 16/02/2026
 tarihli komisyon toplantısında karara bağlanan planlardır.

Büyükşehir Belediye Meclisinin 12.03.2026 tarih
 ve 37 sayılı kararı ile onaylanan planlardır.

Aykut BOZKURT
 İmar ve Bayındırlık Komisyon Başkanı

Gökmen MENGÜCÜ
 Başkan Yardımcısı
 Genel Sekreter Yrd.
 Ali Ruhan ÇELİK
 Katip Üye
 Fatma Nur ÇELİK
 Katip Üye

| | | | | | |
|----|--|---|--|--|--|
| 01 | | | | | |
| 02 | | | | | |
| 03 | | | | | |
| 04 | | | | | |
| 05 | | | | | |
| 06 | | | | | |
| 07 | | | | | |
| 08 | | | | | |
| 09 | | | | | |
| 10 | | | | | |
| 11 | | C | | | |
| 12 | | | | | |
| 13 | | | | | |
| 14 | | | | | |
| 15 | | | | | |
| 16 | | | | | |
| 17 | | | | | |
| 18 | | | | | |
| 19 | | | | | |
| 20 | | | | | |
| 21 | | | | | |
| 22 | | | | | |
| 23 | | | | | |
| 24 | | | | | |
| 25 | | | | | |

KOCAELİ-KANDIRA

F24-c-06-a

ONAYLI PLAN

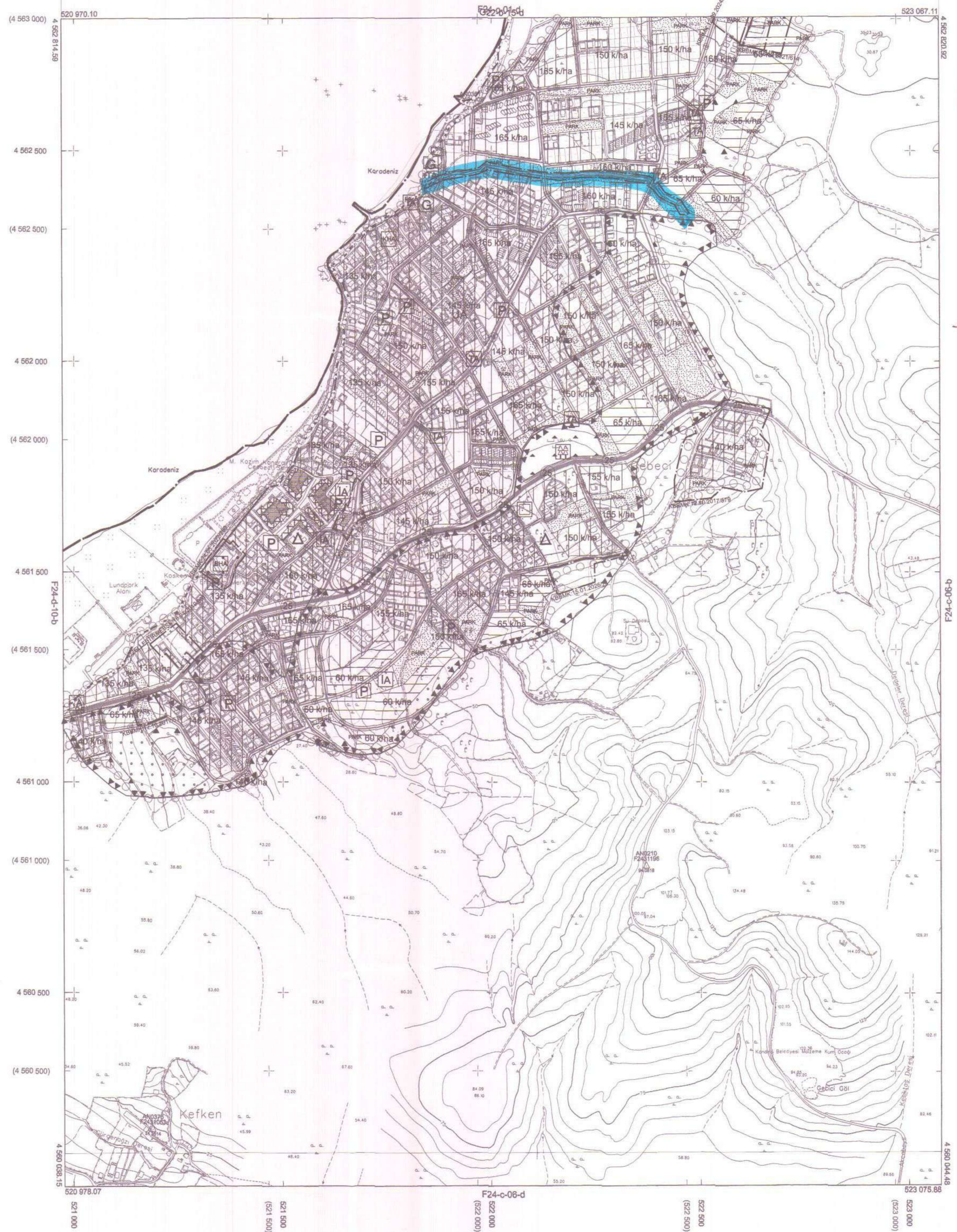

Kocaeli Büyükşehir Belediyesi
 tarafından Fotogrametrik yöntemle
 yapılan Kocaeli iline ait 1/5000
 ölçekli sayısal Halihazır Harita 3194
 sayılı İmar Kanununun 7/a maddesine
 göre incelendi ve onandı.

18.03.2019



KOCAELİ-KANDIRA

F24-c-06-a

Koordinatlar ve pafta bölümlenmesi en son güncellenmiş
 TUTGA'ya bağlı 2005.0 eponunda, GRS80 elipsoidi ve
 Transversal Mercator (TM) izdüşümünde düzenlenmiştir.

Haziran 2018 tarihinde çekilen renkli hava fotoğraflarından
 üretilmiştir. Yapılar saçak çizgiyle gösterilmiştir.

Yüklenici Firma : KUTLUBEY HARİTA İNŞ.MÜH.SAN.TİC.A.Ş.

PROJE YÖNETİCİSİ

ALTAN ÇETİNKAYA
Harita Mühendisi

KONTROL

DİLEK AYDIN

Harita Mühendisi

EŞREF AKIŞ

Harita Yüksek Mühendisi

PROJE YÖNETİCİSİ

HARİTA ŞUBE MÜDÜRÜ V.

SERKAN ÖMÜR
Harita Yüksek Mühendisi

İlçesi : Kandıra
 Belediyesi : Kandıra
 Mahallesi/Köyü : Cebeci
 Pafta : F24.c.06.a.2.a
 Ada :
 Parsel :
 Konu : Taftanca Deresinin Planlara İşlenmesi
 Plan Ölçeği : 1/1000 ölçekli uygulama imar planı

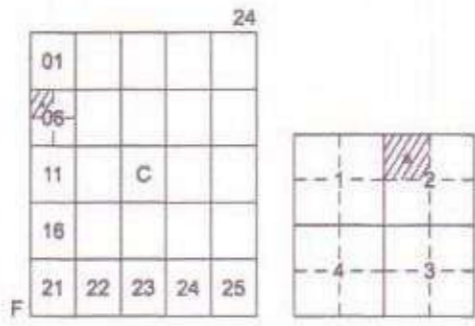

KANDIRA İLÇESİ (Cebeci Köyü)
 KOCAELİ
 F24-c-06-a-2-a

ONAYLI PLAN

İmar ve Şehircilik Dairesi Başkanlığı tarafından hazırlanan uygulama imar planları .../2025 tarihinde tarafsızca kontrol edilmiştir.

Bahar ÖZDEMİR
 Şehir Plancısı
 Seval AYŞÖREN
 Şehir Planlama Şube Müdürü

İmar ve Şehircilik Dairesi Başkanlığı tarafından hazırlanan, 06/02/2025 tarih ve 4869928 sayılı Daire Başkanlığı yazısı ile Büyükşehir Belediye Meclisine sunulan planlar:

Rahmi E. TÜMPALAY
 İmar ve Şehircilik Dairesi Başkanı

Büyükşehir Belediye Meclisinin 12/02/2025 tarih ve 118 sayılı gündem maddesi olarak görüşülerek Komisyonunun teklifine sunulan ve 16/02/2025 tarihli komisyon toplantısında karara bağlanan planlar:

Büyükşehir Belediye Meclisinin 12/02/2025 tarih ve 118 sayılı kararı ile onaylanan planlar:

Gökmen MENÇÜCÜ
 Başkan
 Ali Ruhan ÇELİK
 Katip Üye
 Fatma Nur ÇELİK
 Katip Üye

Aykut BOZKURT
 İmar ve Bayındırlık Komisyon Başkanı

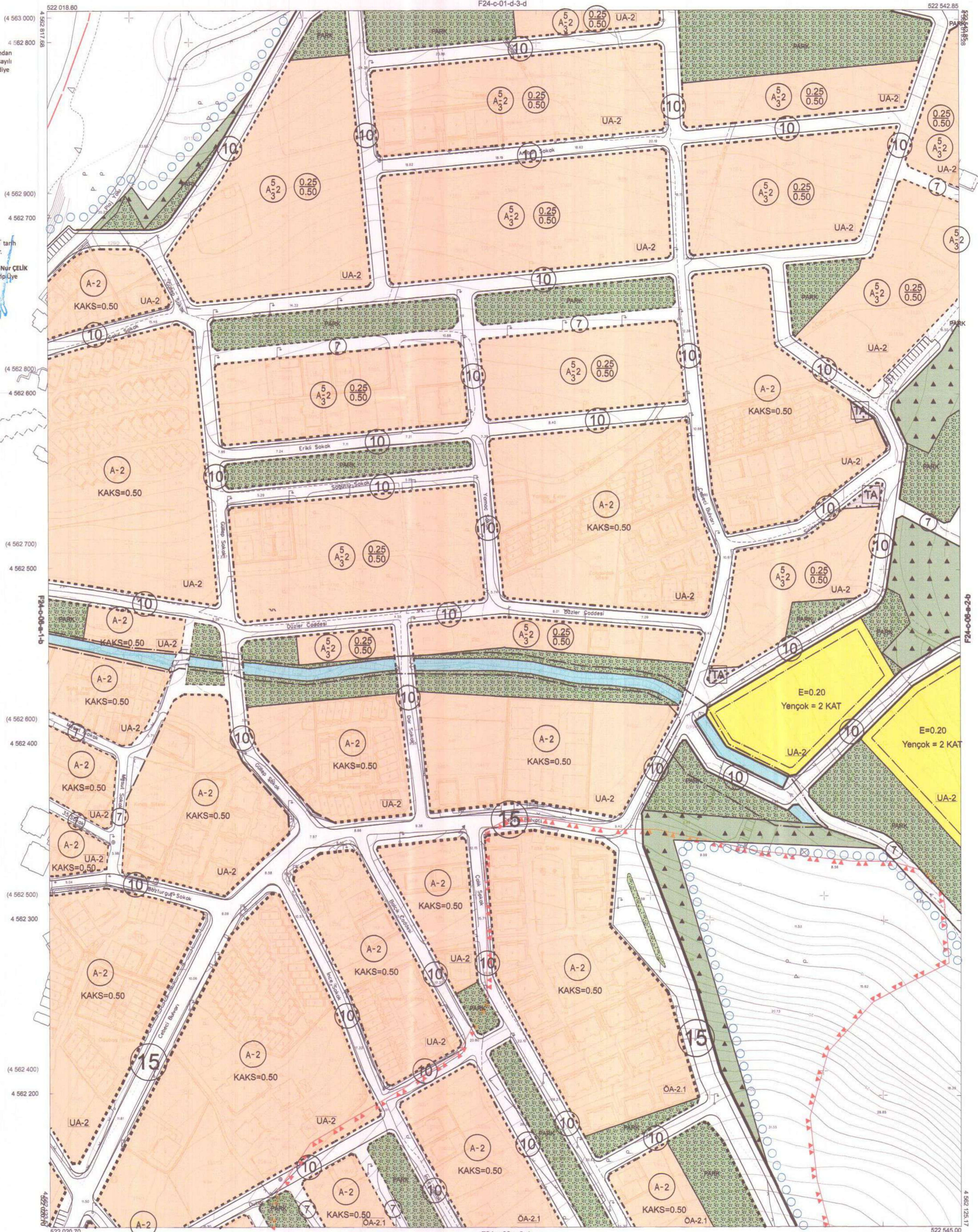

Kocaeli Büyükşehir Belediyesi tarafından Fotogrametrik yöntemle yapılmış Kocaeli İline ait 1/1000 ölçekli sayısal Halihazır Harita 3194 sayılı İmar Kanununun 7/a maddesine göre inceletildi ve onandı.

09-09-2011

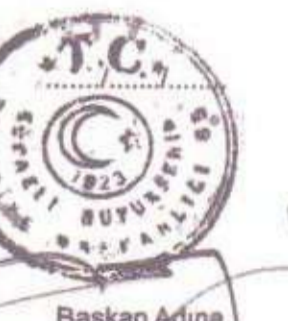

Başkan Adına
 GÖKMEN MENÇÜCÜ
 İmar ve Şehircilik Dairesi Başkanı

KANDIRA İLÇESİ (Cebeci Köyü) F24-c-06-a-2-a

KOCAELİ

Koordinatlar ve pafta bölünmesi en son güncellenmiş TUTGA'ya bağlı 2005 e poçunda, GRS80 elipsoidi ve Transversal Mercator (TM) izdijümünde düzenlenmiştir.

Eylül 2010 tarihinde çekilen renkli hava fotoğraflarından Öretmiştir.Yapılar saçak çizgileriyle gösterilmiştir.

Yüklenici Firma : KUTLUBEY HARİTA A.Ş.
 ÇETİNKAYA İMAR A.Ş.
 (Ortak Girişim)

PROJE YÖNETİCİSİ
 ALTAN ÇETİNKAYA
 Harita Mühendisi

1:1000

Harita Mühendisi SELİM SAYDAN
 Harita Mühendisi DİLEK AYDIN
 Harita Yüksek Mühendisi EŞREF AKIŞ
 Harita Yüksek Mühendisi HAKAN İLHAN

KONTROL
 HALHAZIR HARİTA ŞEFİ
 İSMAIL SEYREK
 Harita Mühendisi

PROJE YÖNETİCİSİ
 HARİTA ŞUBE MÜDÜRÜ V.
 ŞERHAN OKUR
 Harita Yüksek Mühendisi

İlçesi : Kandıra
 Belediyesi : Kandıra
 Mahallesi/Köyü : Cebeci
 Pafta : F24.c.06.a.1.b
 Ada :
 Parsel :
 Konu : Taftanca Deresinin Planlara İşlenmesi
 Plan Ölçeği : 1/1000 ölçekli uygulama imar planı

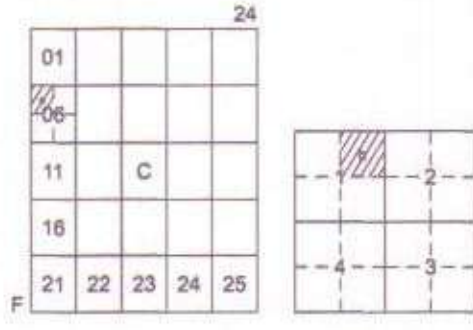

KANDIRA İLÇESİ (Cebeci Köyü)
 KOCAELİ
 F24-c-06-a-1-b

ONAYLI PLAN

İmar ve Şehircilik Dairesi Başkanlığı tarafından hazırlanan uygulama imar planları .../2025 tarihinde tarafınca kontrol edilmiştir.

İmar ve Şehircilik Dairesi Başkanlığı tarafından hazırlanan, 06/02/2026 tarih ve 4869928 sayılı Daire Başkanlığı yazısı ile Büyükşehir Belediye Meclisine sunulan plandır.

Şehircilik Dairesi Başkanı
 Bahar ÖZDEMİR
 Şehir Planlama Şefi
 Seval AKSOREN
 Şehir Planlama Şube Müdürü

Rahmi E. TÜMPALAY
 İmar ve Şehircilik Dairesi Başkanı

Büyükşehir Belediye Meclisinin 12/02/2026 tarih ve 118 sayılı gündem maddesi olarak görüşülerek Komisyonumuzun tetkikine sunulan ve 16/02/2026 tarihli komisyon toplantısında karara bağlanan plandır.

Büyükşehir Belediye Meclisinin 12/02/2026 tarih ve 118 sayılı kararı ile onaylanan plandır.

Aykut BOZKURT
 İmar ve Bayındırlık Komisyon Başkanı

Gökmen MENGÜCÜ
 Başkan Adına
 Ali Ruhan ÇELİK
 Katip Üye
 Fatma Nur ÇELİK
 Katip Üye

Kocaeli Büyükşehir Belediyesi tarafından Fotogrametrik yöntemle yapılmış Kocaeli İline ait 1/1000 ölçekli sayısal Halihazır Harita 3194 sayılı İmar Kanununun 7/a maddesine göre incelendi ve onandı.

09-09-2011

Gökmen MENGÜCÜ
 Başkan Adına
 Gökmen MENGÜCÜ
 İmar ve Şehircilik Dairesi Başkanı

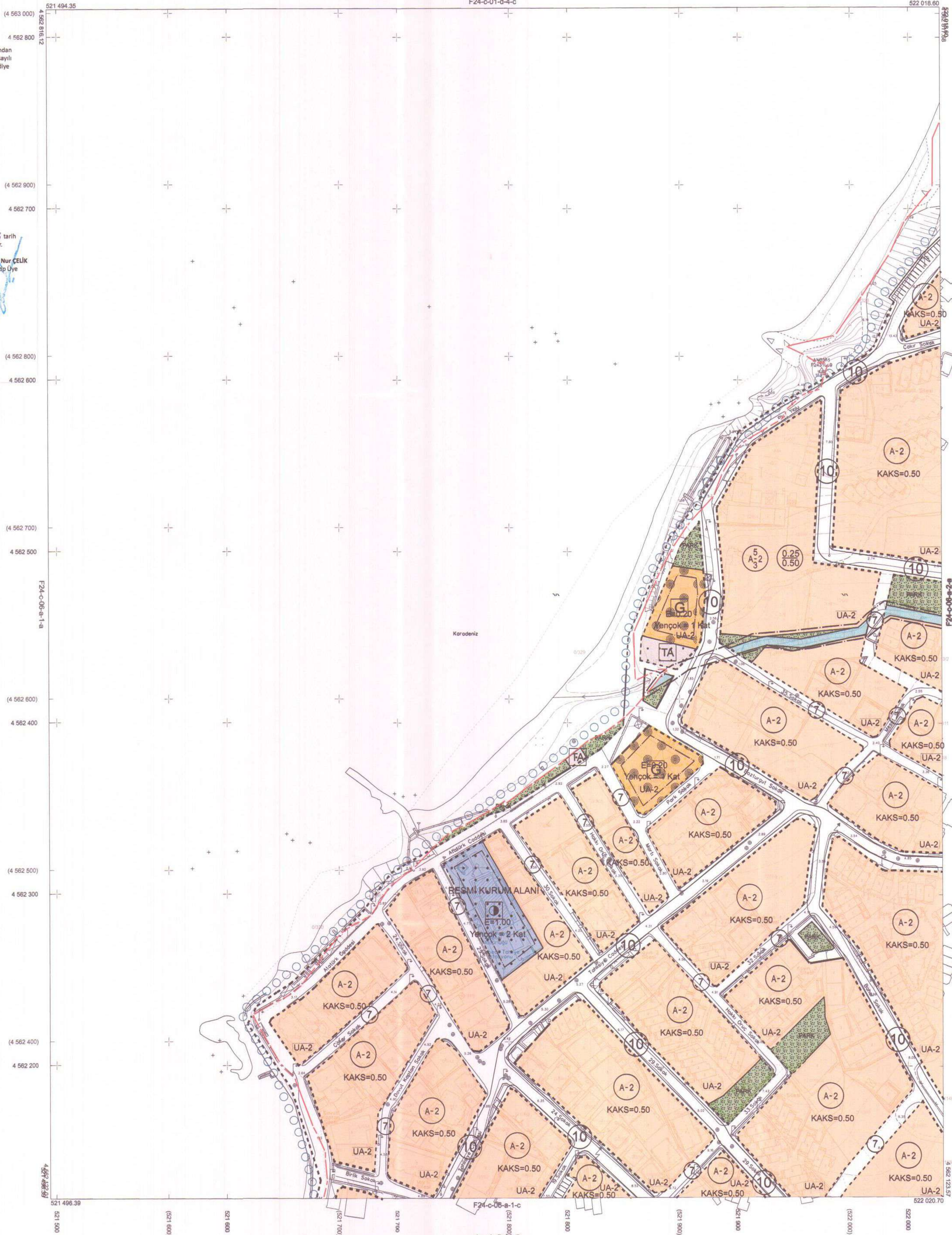

Koordinatlar ve pafta bölünmesi en son güncellenmiş TUTGA'ya bağlı 2005.0 epeğinde, GRS80 elipsoidi ve Transversal Mercator (TM) izdüşümünde düzenlenmiştir.

Eyüli 2010 tarihinde çekilen renkli hava fotoğraflarından üretilmiştir. Yapılar saçağ çizgileriyle gösterilmiştir.

Yüklenici Firma : KUTLUBEY HARİTA A.Ş.
 ÇETINKAYA İMAR A.Ş.
 (Ortak Girişim)

PROJE YÖNETİCİSİ

ALTAN ÇETINKAYA
 Harita Mühendisi

1:1000

Harita Mühendisi

SELİM SAYDAN
 Harita Mühendisi

ESREF AKIŞ
 Harita Yüksek Mühendisi

HAKAN İLHAN
 Harita Yüksek Mühendisi

KONTROL

HALİHAZIR HARİTA ŞEFİ

İSMAIL SEYREK
 Harita Mühendisi

PROJE YÖNETİCİSİ

HARİTA ŞUBE MÜDÜRÜ V.
 SERHAN OKUR
 Harita Mühendisi

KANDIRA İLÇESİ (Cebeci Köyü) F24-c-06-a-1-b

KOCAELİ