

İçerik	: İmar
Belediye	: İmar
Mahallesi/Köyü	: Çayırköy
Pafta	: G23-b-25-b
Ada - Parsel	: 15 nolu parsel ve kuzeyindeki teccel harici alan
Konu	: BHA -Sosyal Tesis / Anaokulu -BHA
Plan Ölçeği	: 1/5000 ölçekli nazım imar planı

İmar ve Şehircilik Dairesi Başkanlığı tarafından hazırlanan nazım imar planının 14.05.2026 tarihinde tarafsız kontrol edilmiş

Tuğba AYDEMİR
İmar Dairesi Başkanı

İmar ve Şehircilik Dairesi Başkanlığı tarafından hazırlanan, 10.04.2026 tarih ve 5007228 sayılı Daire Başkanlığı kararı ile Büyükşehir Belediye Meclisine sunulan plandır.

Rahmi E. TÖMPALAY
İmar ve Şehircilik Dairesi Başkanı

Büyükşehir Belediye Meclisinin 16.04.2026 tarih ve 112 sayılı gündem maddesi olarak görüşülerek Komisyonumuzun teklifine sunulan ve 04.05.2026 tarihli komisyon toplantısında karara bağlanan

Enes AYDINLI
İmar ve Bayındırlık Komisyon Başkanı

Büyükşehir Belediye Meclisinin 16.04.2026 tarih ve 283 sayılı kararı ile onaylanan plandır.

Ali Rıdvan ÇELİK
Kırsal Ulaştırma Komisyonu Başkanı



23			
01			
06			
11	S		
16			
21	21	22	23

KOCAELİ-İZMİT

G23-b-25-b

ONAYLI PLAN

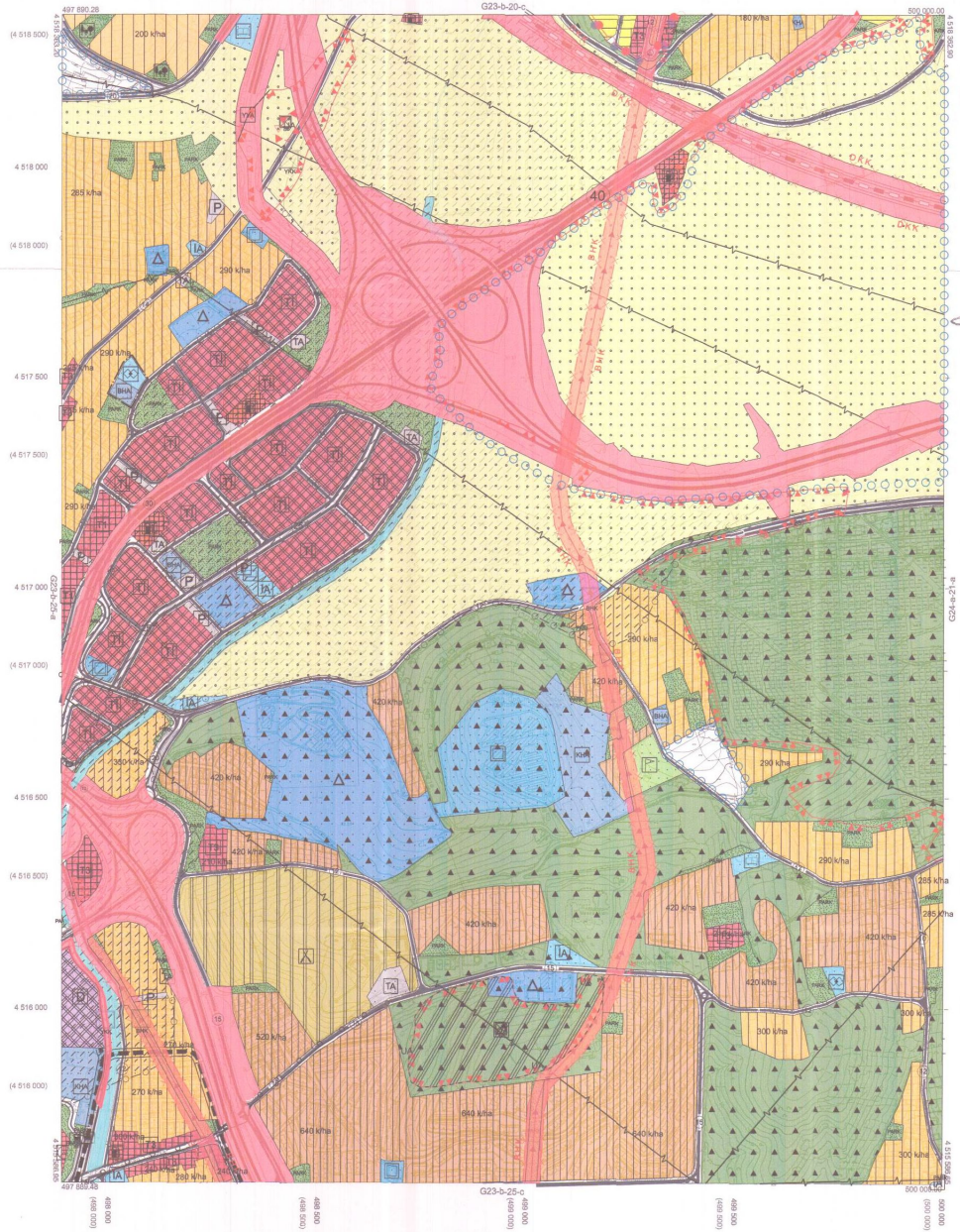

Kocaeli Büyükşehir Belediyesi tarafından Fotogrametrik yöntemle yapılmış Kocaeli İline ait 1/5000 ölçekli sayısal Harita Harita 0194 sayılı İmar Kanununun 7/a maddesine göre hazırlanmış ve onanmıştır.

18.05.2019



KOCAELİ-İZMİT

G23-b-25-b

Koordinatlar ve pafta bölünmesi en son güncellenmiş TUGTA'ya bağlı 2005.0 ekseninde, GRS80 elipsoid ve Transversal Mercator (TM) teğetinde gösterilmiştir.

Haziran 2018 tarihinde çekilen renkli hava fotoğraflarından Derinleştirme: Yapılar sapak çizgileriyle gösterilmiştir.

Yüklenici Firma : KUTLUBEY HARİTA İNŞ.MOH.SAN.TİC.A.Ş.

1:5000

PROJE YÖNETİCİSİ

ALTAN ÇETİNKAYA
Harita Mühendisi

Altan Çetinkaya

KONTROL

DİLEK AYDIN

Harita Mühendisi

Dilek Aydın

ESREF AKIŞ

Harita Yüksek Mühendisi

Esref Akış

PROJE YÖNETİCİSİ

HARİTA ŞUBE MÜDÜRÜ V.

SİBİRAN ÖZDEMİR
Harita Yüksek Mühendisi

Sibiran Özdemir

İşletim	: İmar
Bölge	: İmar
Mahalle/Köy	: Çarşı
Pafta	: G23-B-25-B-1-D
Ada	: 112.968
Parsel	: 15 nolu parsel ve kuzeyindeki tesviye harici alan
Konu	: Blok-Serai Tesis / Anadolulu/İHA
Plan Ölçeği	: 1/5000 ölçekli uygulama imar planı

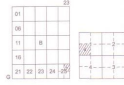

İZMİT İLÇESİ (Çayırköy Köyü)

KOCAELİ

G23-b-25-b-1-d

ANAYI PLAN

İmar ve Şehircilik Dairesi Başkanlığı tarafından hazırlanan uygulama imar planları 14.05.2026 tarihinde onaylanmıştır.

İmar ve Şehircilik Dairesi Başkanlığı tarafından hazırlanan, 03.04.2026 tarih ve 5007178 sayılı Daire Başkanlığı yazısı ile Büyükşehir Belediye Meclisine sunulmuş planlar:

Rahmi E. TÜMPALAY
İmar ve Şehircilik Dairesi Başkanı

Yusuf AKAR
İmar Müdürü

Baki GÖZKAR
Şehir Müdürü

Sevil AKOĞUZ
Şehir Planlama Şube Müdürü

Büyükşehir Belediye Meclisinin 16.04.2026 tarih ve 112 sayılı gündem maddesi olarak görüşülerek Komünem kararına sunulmuş ve 04.05.2026 tarihli komünem toplantısında karara bağlanmış planlar:

Büyükşehir Belediye Meclisinin 14.05.2026 tarih ve 223 sayılı karar ile onaylanmış planlar:

Ali Rıza ÇELİK
Belediye Başkanı

Emel AKOĞUZ
İmar ve Bayındırlık Komisyon Başkanı

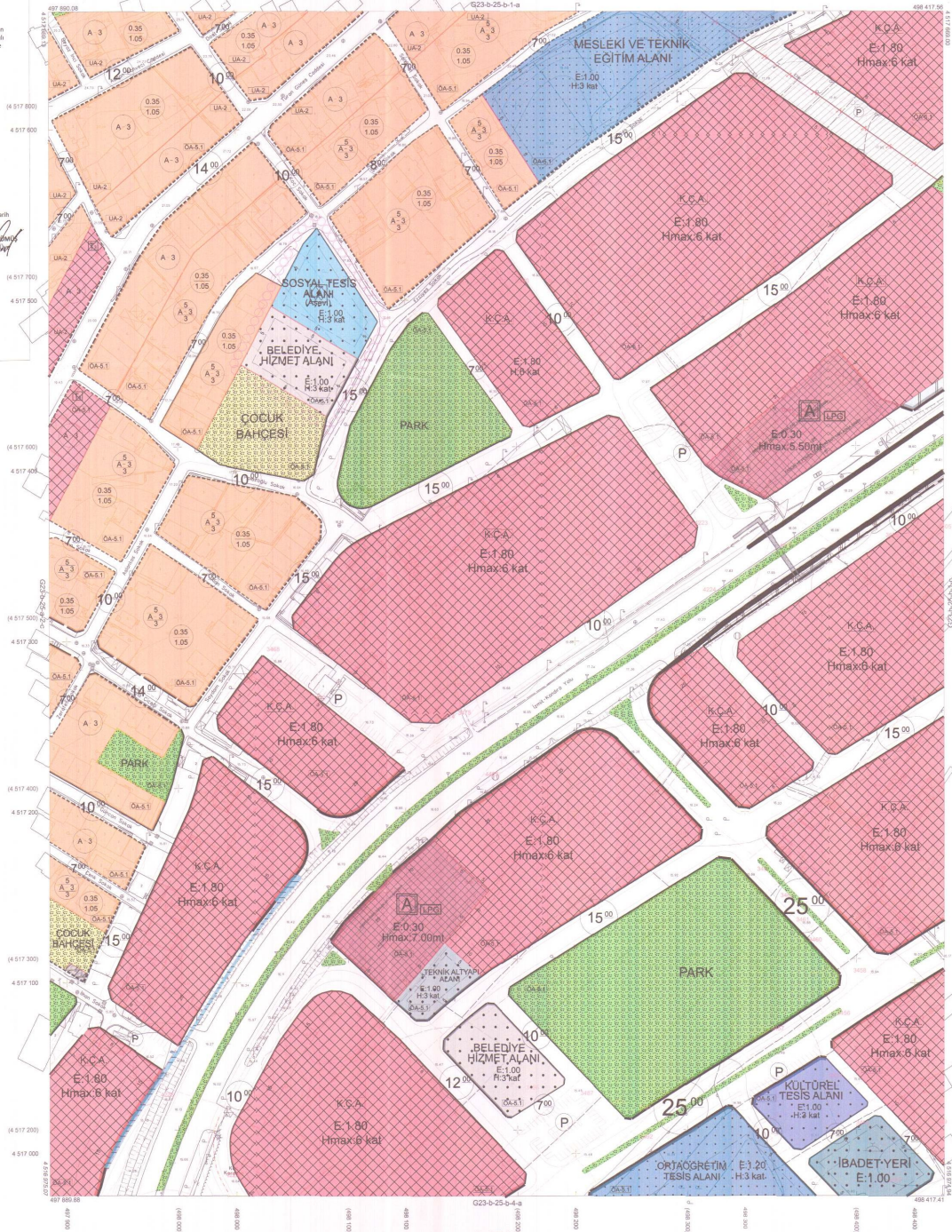

Kocaeli Büyükşehir Belediye Şehircilik Fotogrametri Yürütme Birimi tarafından Kocaeli İline ait 1/5000 ölçekli sayısal Harita Harita 3104 sayılı İmar Kanunu'nun 76 maddesine göre hazırlanmış ve onaydır.

15.06.2021

İZMİT İLÇESİ (Çayırköy Köyü) G23-b-25-b-1-d
KOCAELİ

1:1000

Kontraster ve pafta talimatı ile en son güncellenmiş TUTUĞA'ya bağlı 2005.0 epejünde, GR80 epejisi ve Transversal Meridyan (TM) epejilerinde düzenlenmiştir.

Ağustos 2010 tarihinde çekilen eneli ve hava fotoğraflarından üretilmiş 'Vector' sayılı çizimlere göre hazırlanmıştır.

Yüklenici Firma: KUTLUBERY HAYATA A.Ş.
DETAYCIHA İMARA & (Ortaç Grubu)

PROJE YÖNETİCİSİ

ALTAZ ÇETİNKAYA

HARİTA MÜHÜRÜ

Harita Mühendisi

SERLİM SAYDAN

Harita Mühendisi

KORCAN ERGİN

Harita Mühendisi

ÖZLEK AYDIN

Harita Yüksek Mühendisi

HAKAN ULKAN

KONTROL
HALIHAZIR HARİTA ŞEFİ
İSMAIL BEYREK
Harita Mühendisi

PROJE YÖNETİCİSİ

HARİTA ŞİFRESİ MÜDÜRÜ V.

SERİYYA ÇAVUŞ

Harita Yüksek Mühendisi

Harita Yüksek Mühendisi