

İlçesi : Gebze  
 Belediyesi : Gebze  
 Mahallesi/Köyü : Köylü Çayme  
 Pafta : G22-b-24-a  
 Ada - Parsel : 2412 ada 1 parselin kuzeyindeki  
 tescil harici alan  
 Konu : Parsel Dönüştürme  
 Plan Ölçeği : 1/5000 ölçekli nazım imar planı

İmar ve Şehircilik Dairesi Başkanlığı tarafından  
 hazırlanan nazım imar planları 14.05.2016  
 tarihinde tarafsızca kontrol edilmiştir.

Sevil AYDIN  
 Şehir Planlama Şube Müdürü

İmar ve Şehircilik Dairesi Başkanlığı tarafından  
 hazırlanan, 06.02.2026 tarihi ve 4870004 sayılı  
 Daire Başkanlığı yazısı ile Büyükşehir Belediye  
 Meclisine sunulan plandır.

Rahmi E. TÜMPALAY  
 İmar ve Şehircilik Dairesi Başkanı

Büyükşehir Belediye Meclisinin 16.04.2026 tarih  
 ve 104 sayılı gündem maddesi olarak görüşülen  
 Komisyonunun teklifine sunulan ve 22.05.2026  
 tarihli komisyon toplantısında karara bağlanan plandır.

Sevil AYDIN  
 İmar ve Şehircilik Komisyonu Başkanı

Büyükşehir Belediye Meclisinin 14.05.2026 tarih  
 ve 104 sayılı gündem maddesi olarak görüşülen  
 Komisyonunun teklifine sunulan ve 22.05.2026  
 tarihli komisyon toplantısında karara bağlanan plandır.

Sevil AYDIN  
 İmar ve Şehircilik Komisyonu Başkanı

## KOCAELİ-GEZBE

G22-b-24-a

ONAYLI PLAN

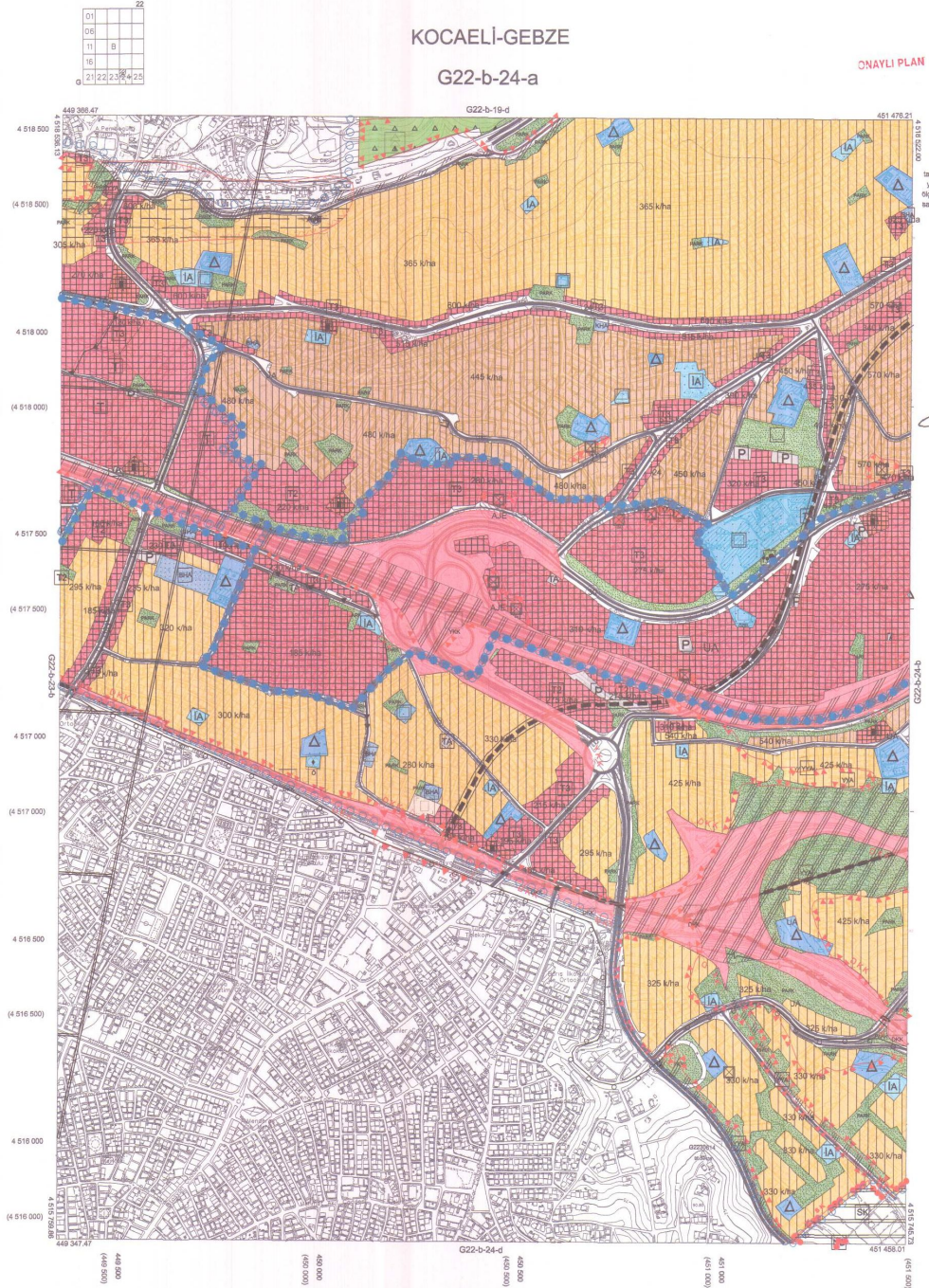

Kocaeli Büyükşehir Belediyesi  
 tarafından Fotogrametrik yöntemle  
 yapılan Kocaeli iline ait 1:6000  
 ölçekli sayılı Harita Harita 9184  
 sayılı İmar Kanununun 7/a maddesine  
 göre incelenmiş ve onandır.

18.03.2019



KOCAELİ-GEZBE

G22-b-24-a

1:5000

Koordinatlar ve pafta bölünmesi en son güncellenmiş  
 TUTUĞAY ve bağı 2205.0 sayılıda, GRSSB ölçeğinde ve  
 Transversal Mercator (TM) izdöğümünde düzenlenmiştir.

Haritanın 2018 tarihinde yapılan resmî hava fotoğraflarından  
 üretilmiştir. Yapılar saçağ çizgileriyle gösterilmiştir.

Yükelenici Firma : KUTLİBEY HARİTA (İNŞ. MÜH. SAN. TİC. A.Ş.)

PROJE YÖNETİCİSİ

ALTAN ÇETİNKAYA

Harita Mühendisi

KONTROL

DİLEK AYDIN

Harita Mühendisi

ESREF AKIŞ

Harita Yüksek Mühendisi

PROJE YÖNETİCİSİ

HARİTA ŞUBE MÜDÜRÜ V.

SERKAN ÖZAR

Harita Yüksek Mühendisi