

İçerisi	: Bağıskale
Beldiyesi	: Bağıskale
İl/İlçesi	: Bahçeçik (Köyler)
Pafta	: G23-09a
Ada / Parsel	: 544 ada 1 no.lu parsel ile 538 no.lu imar adanının doğusunda yer alan tesvi haktaki alan
Konu	: Plan Değişikliği
Plan Ölçeği	: 1/5000 Ölçekli Nazım İmar Planı

İmar ve Şehircilik Dairesi Başkanlığı tarafından hazırlanan nazım imar planları 12.03.2026 tarihinde tasarrufla kontrol edilmiştir.

İmar ve Şehircilik Dairesi Başkanlığı tarafından hazırlanan 06.03.2026 tarih ve 4939388 sayılı Daire Başkanlığı yazısı ile Büyükşehir Belediye Meclisine sunulan planlar:

**HAH HİSİC**  
Şehir Plancısı  
**Seval FİDAN**  
Şehir Planlama Şube Müdürü

**Bahar ÖZGÜZEL**  
Şehir Plancısı

**Rahmi Enal TOPRALAY**  
İmar ve Şehircilik Dairesi Başkanı

01	23
04	24
11	C
16	
21	22 23 24 25

## KOCAELİ-BAŞISKELE

G23-c-09-a

ONAYLI PLAN

Büyükşehir Belediye Meclisinin 12.03.2026 tarih ve 92 sayılı gündem maddesi olarak görüşülmesi komisyonunun teklifine sunularak ve 17.03.2026 tarihli komisyon toplantısında karara bağlanan planlar:

Büyükşehir Belediye Meclisinin 16.04.2026 tarih ve 2023... sayılı kararı ile onaylanan planlar:

**Gökhan ERGİNER**  
Şehir Plancısı  
**Asiye Ruhan ÇELİK**  
Katsı Uye  
**İsmet Nur ÇELİK**  
Katsı Uye

**Ayhan BOZKURT**  
İmar ve Şehircilik Komisyonu Başkanı

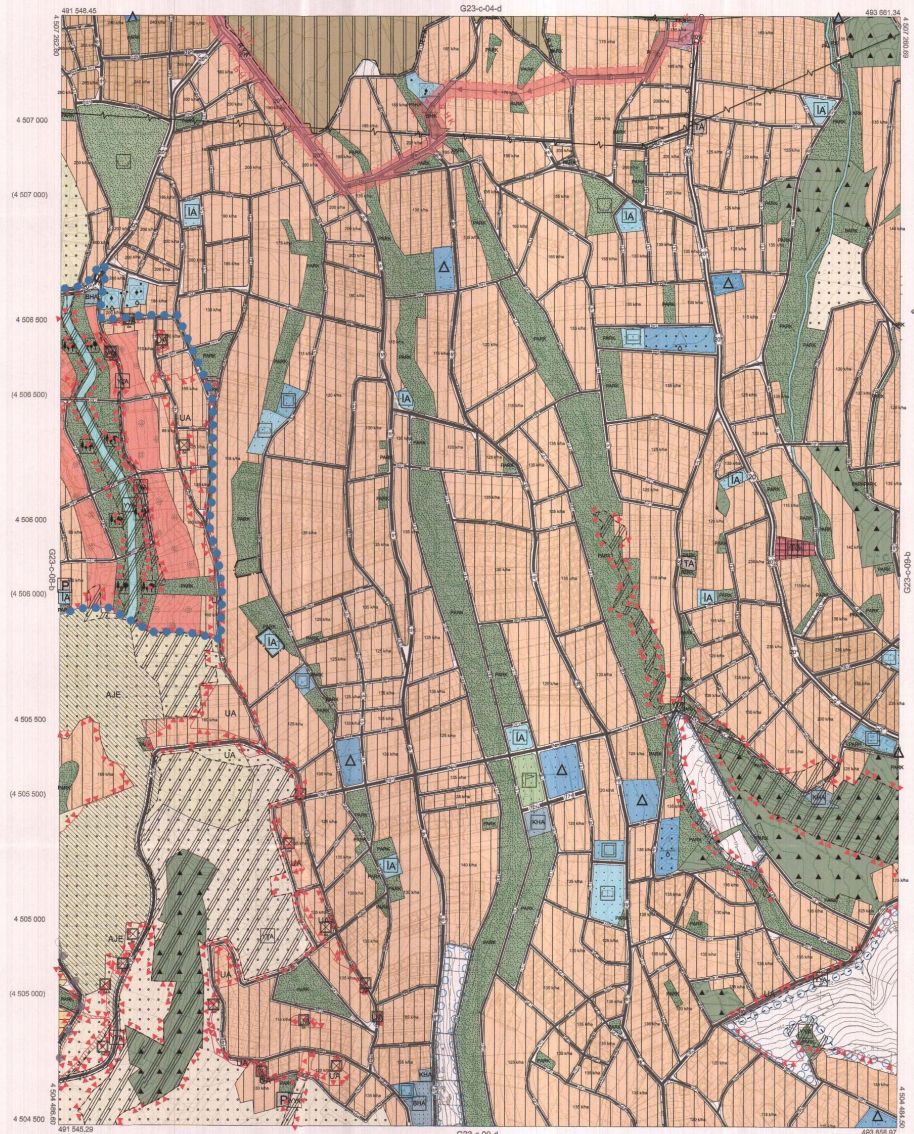

Kocaeli Büyükşehir Belediyesi tarafından Fotogrametrik yöntemle yapılan Kocaeli ile en 1:1000 ölçekli sayısal Harita 5194 sayılı İmar Kanununun 7.ile muadiline göre hazırlanmış ve onaylıdır.

18.03.2019



KOCAELİ-BAŞISKELE G23-c-09-a

1:5000

Koordinatlar ve pafta bölünmesi en son güncellenmiş TUDGA'ya bağlı 2005.6 no.lu GRSB0 katipazisi ve Topoğrafik Mercator (TM) izdüşümüne göre hazırlanmıştır.

Haritanın 2018 tarihinde yapılan resmi hava fotoğraflarından üretilmiştir. Yapılar sağıp çizgiyle gösterilmiştir.

Yüklenici Firma : KUTLUBEY HARİTA İNŞ.MOH.BAN.TİC.A.Ş.

PROJE YÖNETİCİSİ

ALTAN ÇETİNKAYA  
Harita Mühendisi

KONTROL

DİLEK AYDIN

EBREFA AKIŞ

PROJE YÖNETİCİSİ

HARİTA ŞUBE MÜDÜRÜ Y.

SEBİHA ÇELİK  
Harita Mühendisi