

İlçesi : Başiskele İlçesi  
 Belediyesi : Başiskele Belediyesi  
 Mahalle/Köyü : Kuzey Mahallesi  
 Pafta : G23-c-05-b  
 Ada : 1133  
 Parsel : 8  
 Konu : Plan Tadilat  
 Plan Çizelgesi : 1/5000 Başiskele Nazım İmar Planı

İmar ve Şehircilik Dairesi Başkanlığı tarafından hazırlanan nazım imar planları 22.03.2025 tarihinde tarafsız kontrol edilmiştir.

İmar ve Şehircilik Dairesi Başkanlığı tarafından hazırlanan 06.03.2025 tarih ve 4935448 sayılı Daire Başkanlığı yazısı ile Büyükşehir Belediye Meclisine sunulan planlar.

Rahmi Erdal TÜMPALAY  
 İmar ve Şehircilik Dairesi Başkanı

Fatih KILIÇ  
 Şehir Plancısı  
 Bahar ÖZDEMİR  
 Şehir Plancısı  
 Sevil AKGÖREN  
 Şehir Plancısı  
 Şehir Plancısı Şube Müdürü

01	02	03
04	05	06
07	08	09
10	11	12
13	14	15
16	17	18
19	20	21
22	23	24
25	26	27

## KOCAELİ-BAŞİSKELE

G23-c-05-b

ONAYLI PLAN

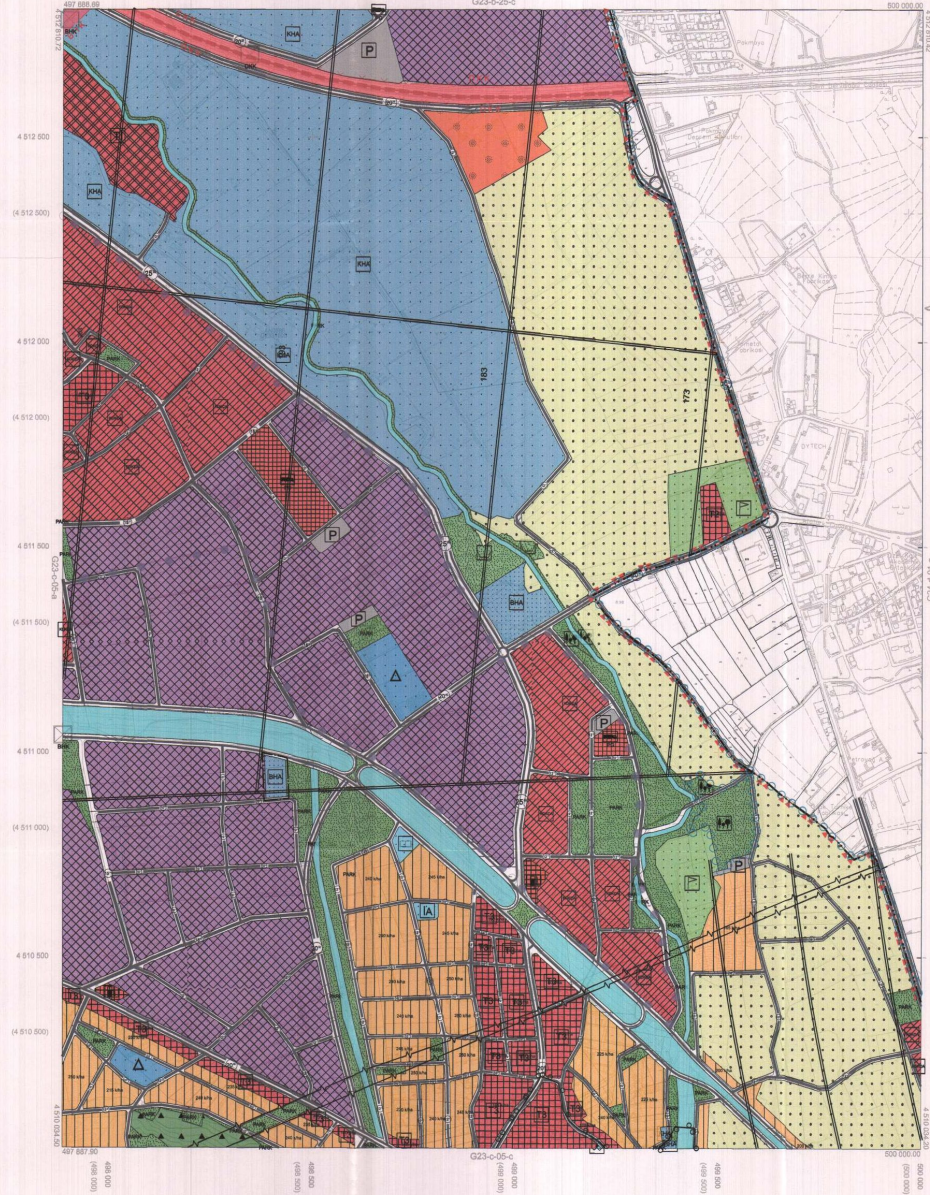

Kocaeli Büyükşehir Belediyesi tarafından Fotogrametrik Yöntemle yapılmış Kocaeli İline Ait 1/5000 ölçekli sayısal Haritasına Harita 2154 sayılı İmar Kanununa Tia maddesine göre incelenmiş ve onaydır.

1.8.0.2019



KOCAELİ-BAŞİSKELE  
 G23-c-05-b

Koordinatlar ve pafta bölünmesi en son güncellenmiş TUDGA'ya bağlı 2005-D uygulandı, GR890 WGS84 ve Transversal Mercator (TM) izdüşümüne göre yapılmıştır.

Haziran 2019 tarihinde yapılan yerel ve il kongrelerinden sonraki her yıl tekrar düzenli olarak güncellenmiştir.

Yükseklik Referans : KUTLUYER HARITA DA İNŞ. MÜH. SAN. TİC. A.Ş.

1:5000

PROJE YÖNETİCİSİ

ALTAN ÇETİNKAYA  
 Harita Mühendisi

*Altan Çetinkaya*

KONTROL

DİLEK AYDIN

Harita Mühendisi

*Dilek Aydın*

ERREF AKIŞ

Harita Yüksek Mühendisi

*Erref Akış*

PROJE YÖNETİCİSİ

HARİTA ŞUBE MÜDÜRÜ V.  
 ŞAHİN ÇİÇEK  
 Harita Yüksek Mühendisi

*Şahin Çiçek*

İçeriği	: Başkine İlçesi
Belediyesi	: Ş. Döğel Belediyesi
Yahşınlayıcı/Özellik	: Kollar Mahallesi
Pafta	: G23-c-09.b
Ada	: 464
Parçesi	: 4
Konu	: Plan Tadilat
Plan Ölçeği	: 1/5000 ölçekli Nazım İmar Planı

İmar ve Şehircilik Dairesi Başkanlığı tarafından hazırlanan nazım İmar planları 11.03.2025 tarihinde tarafsızca kontrol edilmiştir.

Fatih KILIÇ  
Şehir Plancısı

Bahar ÖZDEMİR  
Şehir Plancısı

Sevdi AKSOY  
Şehir Plancısı Şube Müdürü

İmar ve Şehircilik Dairesi Başkanlığı tarafından hazırlanan 06.03.2025 tarih ve 4935448 sayılı Daire Başkanlığı kararı ile Büyükşehir Belediye Meclisi onaylanmıştır.

Rahmi Erdal TÜMPALAY  
İmar ve Şehircilik Dairesi Başkanı

01	02
03	04
05	06
07	08
09	10
11	12
13	14
15	16
17	18
19	20
21	22
23	24
25	26

## KOCAELİ-BAŞİSKELE

G23-c-09-b

ONAYLI PLAN

Büyükşehir Belediye Meclisinin 12.03.2025 tarih ve 89 sayılı gündem maddesi olarak görüşülerek Komünisyonun teklifine, sunulmuş ve 09.04.2025 tarihli komisyon toplantısında karara bağlanan planlar.

Büyükşehir Belediye Meclisinin 16.04.2025 tarih ve 187 sayılı kararı ile onaylanan planlar.

Göktuğrul MERMİÇİ  
Şehir Plancısı  
Genel Sekreter Yard.

Ali Rahim ÇELİK  
Şehir Plancısı

Fatma Nur ÇELİK  
Şehir Plancısı

Aykut BOZKURT  
İmar ve Şehircilik Komisyon Başkanı

Kocaeli Büyükşehir Belediyesi tarafından Fotogrametrik yöntemle yapılmış olan Kocaeli İline ait 1:5000 ölçekli sayısal Halihazır Harita 3194 sayılı İmar Kanunu'nun 7. maddesine göre inceleme ve onaydır.

18.03.2025

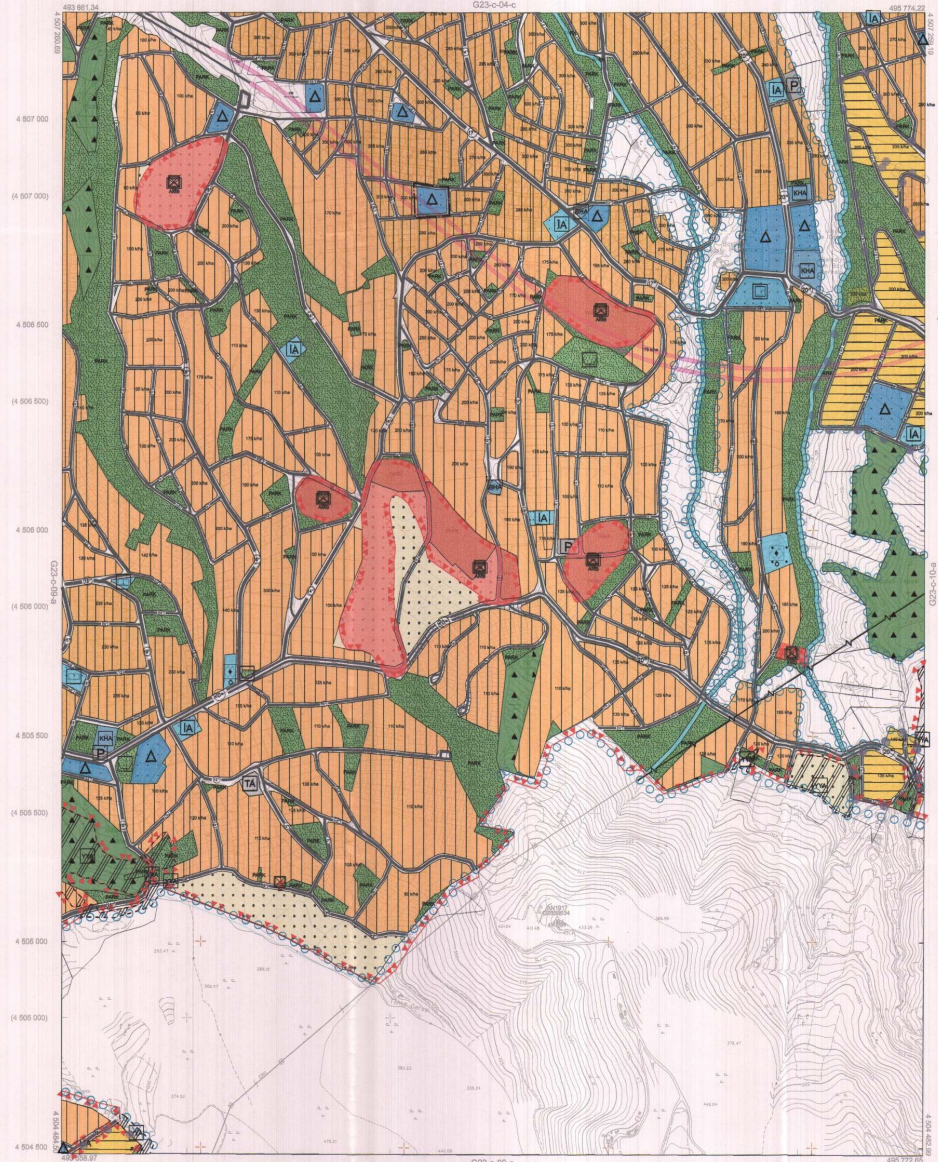

KOCAELİ-BAŞİSKELE G23-c-09-b

1:5000

Koordinatlar ve pafta bölünmeleri en son güncellenmiş TIT/TO'ya bağli 2025.02 sayılıdır. ÖZBİR elyaslı ve Transerres Mercator (TM) koordinatlarında gösterilmiştir.  
Haziran 2018 tarihinde çıkan mevki harita fotogrametrisinden oluşturulmuş Yırcılar sayar gazlığıyla gösterilmiştir.  
Yükseklik Fırma : KUTLUBEY HARITA İNŞ.MOH.SAN.TİC.A.Ş.

PROJE YÖNETİCİSİ

ALTAN ÇETİNKAYA  
Harita Mühendisi

Harita Mühendisi

Harita Mühendisi

KONTROL

DİLEK AYDIN

Harita Mühendisi

Harita Mühendisi

EGREP AKIŞ

Harita Mühendisi

Harita Mühendisi

Harita Mühendisi

PROJE YÖNETİCİSİ

HARİTA ŞUBE MÜDÜRÜ V.

ŞEFİKA ÖZGÜR

Harita Mühendisi