

İlçe :	Başıskele
Belediye :	Başıskele
Mahalle/Köy :	Servetie Karşı- Başçeçir Kıştaran
Pafta :	G23-c-09-d
Ada :	-
Planın :	-
Başıskele İlçesi, Servetie Karşı ve Başçeçir Kıştaran Mahalleleri, G23-c-09-d nazım imar planı parçaları, 132 ve 132B no'lu imar adalarına ilişkin plan değişikliği	
Plan Ölçeği :	1/5000 Ölçekli nazım imar planı

İmar ve Şehircilik Dairesi Başkanlığı tarafından  
hazırlanan nazım imar planının 12.02.2016  
tarihinde tarafınca kontrol edilmiştir:

İmar ve Şehircilik Dairesi Başkanlığı tarafından  
hazırlanan nazım imar planının 12.02.2016 tarih ve 497028 sayılı  
Daire Başkanlığı yazısı ile Büyükşehir Belediye  
Meclisine sunulan planın:

Meclisçe sunulan planın:  
Kahraman E. TÜMPALAY  
İmar ve Şehircilik Dairesi Başkanı

Yılmaz KOYUN  
Seyit İsmail  
Ece Nur AYDIN  
Suzanne

Sevil AYDÖREN  
Şehir Plancısı Jüde Müdürü

Büyükşehir Belediye Meclisinin 15.01.2026 tarih  
ve 66 sayılı gündem maddesi olarak görüşülen  
Komisyonumuzun teklifine sunulan ve 05.02.2026  
tarihli komisyon toplantısında karara bağlanan planın:

Büyükşehir Belediye Meclisinin 12.02.2026 tarih  
ve 374 sayılı gündem maddesi olarak görüşülen  
Komisyonumuzun teklifine sunulan ve 05.02.2026  
tarihli komisyon toplantısında karara bağlanan planın:

Gökmen MENCİOĞLU  
Şişli Şişli  
Aykut BOZKURT  
Şişli Şişli

Yakup Nur  
ÖZEL  
Kurt Öye

Ali Bulhan  
ÖZEL  
Kurt Öye

Aykut BOZKURT  
İmar ve Bayındırlık Komisyonu Başkanı

D1	22
04	04
11	C
16	
G 21	22 23 24 25

## KOCAELİ-BAŞISKELE

G23-c-09-d

ONAYLI PLAN

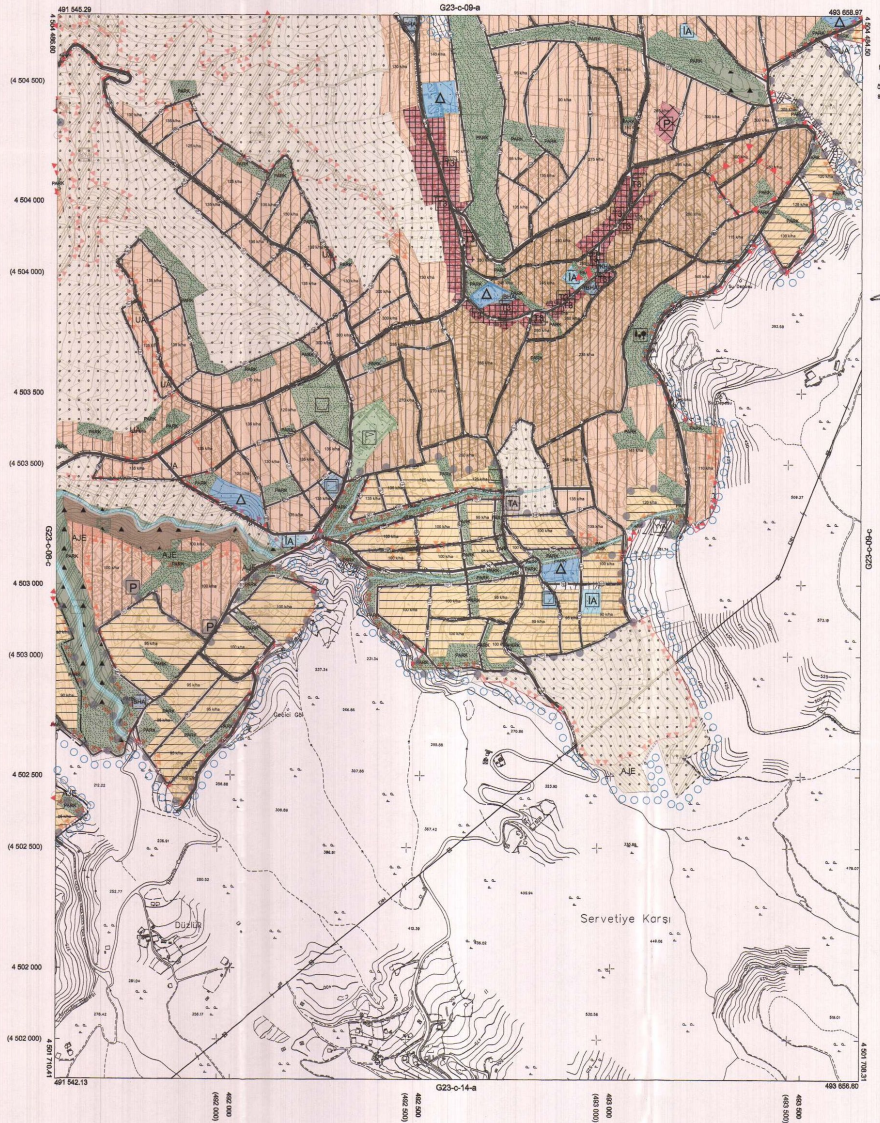

Kocaeli Büyükşehir Belediyesi  
tarafından Fotogrametrik yöntemle  
yapılan Kocaeli line al 1/5000  
ölçekli sayısal Harita Harita 3184  
sayılı İmar Komisyonu 7'nin maddeleme  
görsel inceleme ve onaydır.

18 03 2019



KOCAELİ-BAŞISKELE G23-c-09-d

Koordinatlar ve pafta bölünmesi en son güncellenmiş  
TUTSİYE ve baki 2005.0 baskıdaki, ÖRSİT ulusal ve  
Transversal Mercator (TM) baskısında düzenlenmiştir.

Haritanın 2019 tarihinde çekilen renkli hava fotoğraflarından  
çizilmiştir. Yayıncı esasın güncellenmiş gösterilmiştir.

Yüklenmiş Firması : KUTLUBAY HARİTA İNŞ. MÜH. SAN. TİC. A.Ş.

PROJE YÖNETİCİSİ

ALTAN ÇETİNKAYA  
İmar Mühendisi

DLEK AYDIN

Harita Yüksek Mühendisi

KONTROL

EĞREP AKOŞ

Harita Yüksek Mühendisi

PROJE YÖNETİCİSİ

HARİTA ŞİŞLİ MÜDÜRÜ V.  
ŞİŞLİ BAŞKANLIĞI

Harita Yüksek Mühendisi

İçerik : Bölgeleşme  
 Bölgeleşme : Bölgeleşme  
 Mahallesi/Köyü : Servetve Karp-  
 Bahçeçik Kılıçanlar  
 Pafta : C23-c-08-c  
 Ada : -  
 Parsel : -  
 Bölgeleşme İçerik, Servetve Karp  
 ve Bahçeçik Kılıçanlar Mahalleleri,  
 Konu : C23-c-08-c nazım imar planı parçaları,  
 132 ve 1828 no'lu imar adalarına ilişkin  
 plan değişikliği  
 Plan Ölçeği : 1/50000 dijital nazım imar planı

İmar ve Şehircilik Dairesi Başkanlığı tarafından  
 hazırlanan nazım imar planları 12.02.2026  
 tarihinde tarafsızca kontrol edilmiştir.

İmar ve Şehircilik Dairesi Başkanlığı tarafından  
 hazırlanan 06.02.2026 tarih ve 4797018 sayılı  
 Daire Başkanlığı kararı ile Büyükşehir Belediye  
 Meclisine sunulan planlar:

Yılmaz SÖZÜKAL  
 Şehir Planlama Şube Müdürü  
 Ece Nur ACIOĞLU  
 Şehir Planlama Şube Müdürü  
 Sevil BUDÖREN  
 Şehir Planlama Şube Müdürü

Rahmi E. TÜMPALAY  
 İmar ve Şehircilik Dairesi Başkanı

Büyükşehir Belediye Meclisinin 15.01.2026 tarih  
 ve 66 sayılı gündem maddesi olarak görüşülerek  
 Komisyonunun teklifine sunulan ve 05.02.2026  
 tarihli komisyon toplantısında karara bağlanan planlar:

Büyükşehir Belediye Meclisinin 12.02.2026 tarih  
 ve 75 sayılı karar ile onaylanan planlar:

Yılmaz SÖZÜKAL  
 Şehir Planlama Şube Müdürü  
 Ece Nur ACIOĞLU  
 Şehir Planlama Şube Müdürü  
 Ali Rızahan ÇELİK  
 Kentsel Uzman

Aykut BOZKURT  
 İmar ve Bayındırlık Komisyonu Başkanı

01	22
06	08
11	C
16	
21	22,23,24,25

## KOCAELİ-GÖLCÜK

G23-c-08-c

ONAYLI PLAN

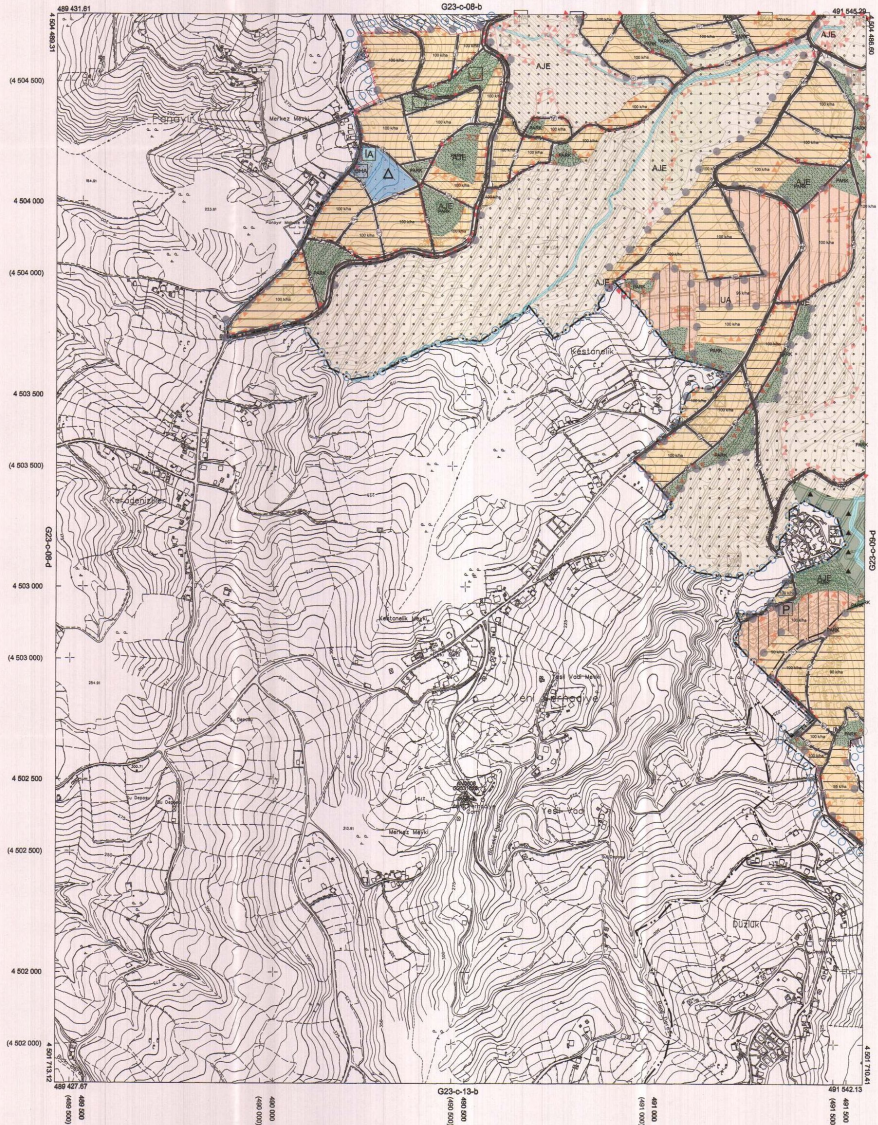

Kocaeli Büyükşehir Belediyesi  
 tarafından Fotogrametri yöntemiyle  
 yapılan Kocaeli İline ait 1/50000  
 ölçekli sayısal Haritasız Harita 3154  
 sayılı İmar Kanununun 17. maddesinde  
 göre hazırlanmış ve onaydır.  
 18.03.2019



KOCAELİ-GÖLCÜK

G23-c-08-c

1:5000

Koordinatlar ve pafta bölünmesi en son güncellenmiş  
 TUDİTA'ya bağlı 2005'e eşdeğerde, GRIBD04 paftası ve  
 Transverse Mercator (TM) projeksiyonunda alınmıştır.  
 Haritanın 2016 tarihinde yapılan renk baskı çalışmaları  
 doğrultusunda, yapılar asfalt kaplamaları göstermiştir.

Yükseklik Fırma : KUTLUERİ HARİTA İNŞAATİ SAN. TİC. A.Ş.

PROJE YÖNETİCİSİ

ALTAN ÇETİNKAYA

Harita Mühendisi

Harita Mühendisi

Harita Mühendisi

Harita Mühendisi

Harita Mühendisi

KONTROL

DİLEK AYDIN

Harita Mühendisi

Harita Mühendisi

Harita Mühendisi

Harita Mühendisi

Harita Mühendisi

Harita Mühendisi

ERFEL AKOĞ

Harita Mühendisi

Harita Mühendisi

Harita Mühendisi

Harita Mühendisi

Harita Mühendisi

Harita Mühendisi

PROJE YÖNETİCİSİ

HARİTA ŞUBE MÜDÜRÜ V.

ERFEL AKOĞ

Harita Mühendisi

Harita Mühendisi

Harita Mühendisi

Harita Mühendisi