

İlçe : Başiskele  
 Belediyesi : Başiskele  
 Mahalle/Köyü : Tavşaklı  
 Parşel : G23-C-05-C  
 Ada/Parşel : 621 No'lu adanın batısında yer alan  
 tesül harlı alan ve 1261 ada 5 ve 6  
 No'lu parşelde bir kısım ile batısında yer  
 alan tesül harlı alan  
 Köm :  
 Plan Ölçölü : 1/5000 Ölçölü Nazım İmar Planı

İmar ve Şehircilik Dairesi Başkanlığı tarafından  
 hazırlanan nazım imar planları 11.02.2025  
 tarihinde tarihinde kontrol edilmiştir.

İmar ve Şehircilik Dairesi Başkanlığı tarafından  
 hazırlanan 09.01.2026 tarih ve 4797076 sayılı  
 Daire Başkanlığı yazısı ile Büyükşehir Belediye  
 Meclisine sunulan planlar:

Hüseyin AKOÇ  
 Şehir Plancısı  
 Bahadır ÖZGEN  
 Şehir Plancısı  
 Sevil ŞAHİNEN  
 Şehir Plancısı  
 Şehir Planlama Şube Müdürü

Rahmi Erdal TÜMPALAY  
 İmar ve Şehircilik Dairesi Başkanı

Büyükşehir Belediye Meclisinin 15.01.2025 tarih  
 ve 79 sayılı gündem maddesi ile görüşülen  
 Komisyonunun tavsiyelerine sunulan ve 22.01.2025  
 tarihli komisyon toplantısında karara bağlanan planlar:

Büyükşehir Belediye Meclisinin 12.02.2025 tarih  
 ve 79 sayılı karar ile onaylanan planlar:

Ayhan BOZKURT  
 İmar ve Bayındırlık Komisyonu Başkanı

Özkan ERGÜÇ  
 Başkan  
 Ali Ruhan ÇELİK  
 Kaldıraç Üye  
 Fatma Nur ÇELİK  
 Kaldıraç Üye

01	23
06	08
11	C
16	
21	22,23,24,25

## KOCAELİ-BAŞİSKELE

G23-c-05-c

ONAYLI PLAN

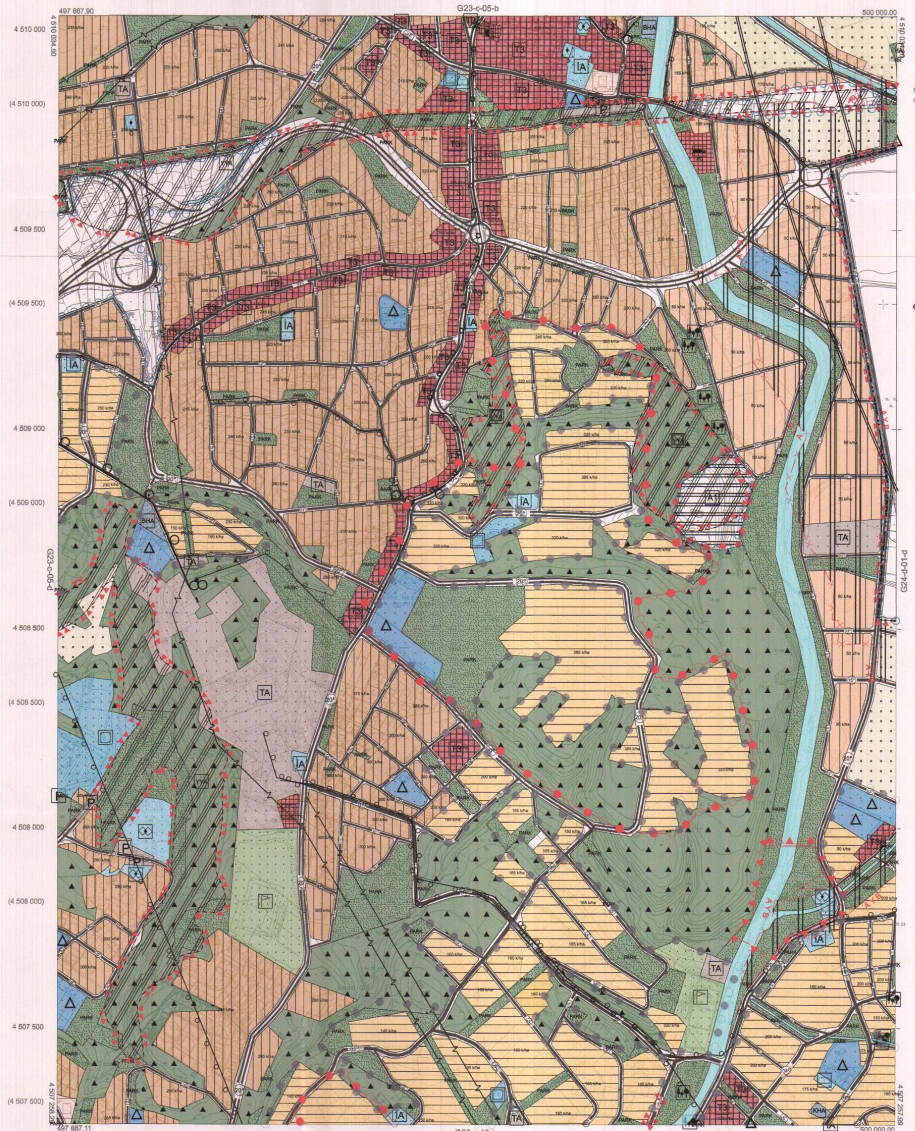

Kocaeli Büyükşehir Belediyesi  
 tarafından Fotogrametri yöntemiyle  
 yapılan Kocaeli İline ait 1/5000  
 ölçekli sayısal Harita ve 3146  
 sayılı İmar Kanunu'nun 7.a maddesine  
 göre inceleme ve onaydır.

18.03.2019



KOCAELİ-BAŞİSKELE G23-C-05-C

1:5000

Koordinatlar ve yarıya bölünmesi en son güncellenmiş  
 TÜGAY'a bağlı 2005.0 ekojunda, GRS90 ekipsiz ve  
 Transversal Mercator (TM) kullanılarak oluşturulmuştur.

Haziran 2018 tarihinde peketim raporu hane fotogrametrisinden  
 oluşturulmuş ve harita esaslı çizimlere göre oluşturulmuştur.

Yatırım Firması : KUTLUSEY HARİTA İNŞ.MOH.SAN.TİC.A.Ş.

PROJE YÖNETİCİSİ

ALTAN ÇETİNKAYA  
 Harita Mühendisi

*(Signature)*

KONTROL

DİLEK AYDIN

Harita Mühendisi

*(Signature)*

ESREF AKIŞ

Harita Yüksek Mühendisi

*(Signature)*

PROJE YÖNETİCİSİ

HARİTA ŞUBESİ MÜDÜRÜ V.

SERİHAN ÇAĞIR

Harita Yüksek Mühendisi

*(Signature)*

İzmit : Başiskele  
 Belediyesi : Başiskele  
 Mahallesi/Köyü : Tavşanlı  
 Pafta : G23-c-05-d  
 Ada/Parcel : 621 No'lu adanın batısında yer alan  
 tesviye harfisi alan ve 2351 ada 5 ve 6  
 No'lu parsellerin bir kısmı ile batısında yer  
 alan tesviye harfisi alan  
 Kona : Plan Çizimi  
 Plan Ölçeği : 1/5000 ölçekli Nazım İmar Planı

İmar ve Şehircilik Dairesi Başkanlığı tarafından  
 hazırlanan nazım imar planının 11.02.2026  
 tarihinde tarafınca kontrol edilmiştir.

Hüseyin ALIÇ  
 Şehir Müdürü

Bahar ÇELİK  
 Şehir Müdürü

Sevil AKGÖREN  
 Şehir Müdürü  
 Şehir Planlama Şube Müdürü

İmar ve Şehircilik Dairesi Başkanlığı tarafından  
 hazırlanan 09.02.2026 tarih ve 4797076 sayılı  
 Daire Başkanlığı yazısı ile Büyükşehir Belediye  
 Meclisine sunulan plandır.

Rahmi Erdal TİMPAZAY  
 İmar ve Şehircilik Dairesi Başkanı

01	23
02	24
03	25
04	26
05	27
06	28
07	29
08	30
09	31
10	32
11	33
12	34
13	35
14	36
15	37
16	38
17	39
18	40
19	41
20	42
21	43
22	44
23	45
24	46
25	47
26	48
27	49
28	50
29	51
30	52
31	53
32	54
33	55
34	56
35	57
36	58
37	59
38	60
39	61
40	62
41	63
42	64
43	65
44	66
45	67
46	68
47	69
48	70
49	71
50	72
51	73
52	74
53	75
54	76
55	77
56	78
57	79
58	80
59	81
60	82
61	83
62	84
63	85
64	86
65	87
66	88
67	89
68	90
69	91
70	92
71	93
72	94
73	95
74	96
75	97
76	98
77	99
78	100
79	101
80	102
81	103
82	104
83	105
84	106
85	107
86	108
87	109
88	110
89	111
90	112
91	113
92	114
93	115
94	116
95	117
96	118
97	119
98	120
99	121
100	122

## KOCAELİ-BAŞİSKELE

G23-c-05-d

ONAYLI PLAN

Büyükşehir Belediye Meclisinin 15.02.2026 tarih  
 ve 70 sayılı gündem maddesi olarak görüldükçe  
 Komisyonumuzun tetkikine sunulan ve 22.02.2026  
 tarihli komisyon toplantısında karara bağlanan 79 sayılı  
 kararın 19.02.2026 tarih ve 4797076 sayılı Daire Başkanlığı yazısı ile Büyükşehir Belediye Meclisine sunulan plandır.

Büyükşehir Belediye Meclisinin 11.02.2026 tarih  
 ve 70 sayılı gündem maddesi olarak görüldükçe  
 Komisyonumuzun tetkikine sunulan ve 22.02.2026  
 tarihli komisyon toplantısında karara bağlanan 79 sayılı  
 kararın 19.02.2026 tarih ve 4797076 sayılı Daire Başkanlığı yazısı ile Büyükşehir Belediye Meclisine sunulan plandır.

Öğütmen HANCI  
 Başkan

Ali Rıza ÇELİK  
 Başkan

Fatma Nur ÇELİK  
 Başkan

Aykut BOZKURT  
 İmar ve Bayındırlık Komisyon Başkanı

Sevil AKGÖREN  
 Şehir Müdürü

Bahar ÇELİK  
 Şehir Müdürü

Hüseyin ALIÇ  
 Şehir Müdürü

Rahmi Erdal TİMPAZAY  
 İmar ve Şehircilik Dairesi Başkanı

Sevil AKGÖREN  
 Şehir Müdürü

Bahar ÇELİK  
 Şehir Müdürü

Hüseyin ALIÇ  
 Şehir Müdürü

Rahmi Erdal TİMPAZAY  
 İmar ve Şehircilik Dairesi Başkanı

Sevil AKGÖREN  
 Şehir Müdürü

Bahar ÇELİK  
 Şehir Müdürü

Hüseyin ALIÇ  
 Şehir Müdürü

Rahmi Erdal TİMPAZAY  
 İmar ve Şehircilik Dairesi Başkanı

Sevil AKGÖREN  
 Şehir Müdürü

Bahar ÇELİK  
 Şehir Müdürü

Hüseyin ALIÇ  
 Şehir Müdürü

Rahmi Erdal TİMPAZAY  
 İmar ve Şehircilik Dairesi Başkanı

Sevil AKGÖREN  
 Şehir Müdürü

Bahar ÇELİK  
 Şehir Müdürü

Hüseyin ALIÇ  
 Şehir Müdürü

Rahmi Erdal TİMPAZAY  
 İmar ve Şehircilik Dairesi Başkanı

Sevil AKGÖREN  
 Şehir Müdürü

Bahar ÇELİK  
 Şehir Müdürü

Hüseyin ALIÇ  
 Şehir Müdürü

Rahmi Erdal TİMPAZAY  
 İmar ve Şehircilik Dairesi Başkanı

Sevil AKGÖREN  
 Şehir Müdürü

Bahar ÇELİK  
 Şehir Müdürü

Hüseyin ALIÇ  
 Şehir Müdürü

Rahmi Erdal TİMPAZAY  
 İmar ve Şehircilik Dairesi Başkanı

Sevil AKGÖREN  
 Şehir Müdürü

Bahar ÇELİK  
 Şehir Müdürü

Hüseyin ALIÇ  
 Şehir Müdürü

Rahmi Erdal TİMPAZAY  
 İmar ve Şehircilik Dairesi Başkanı

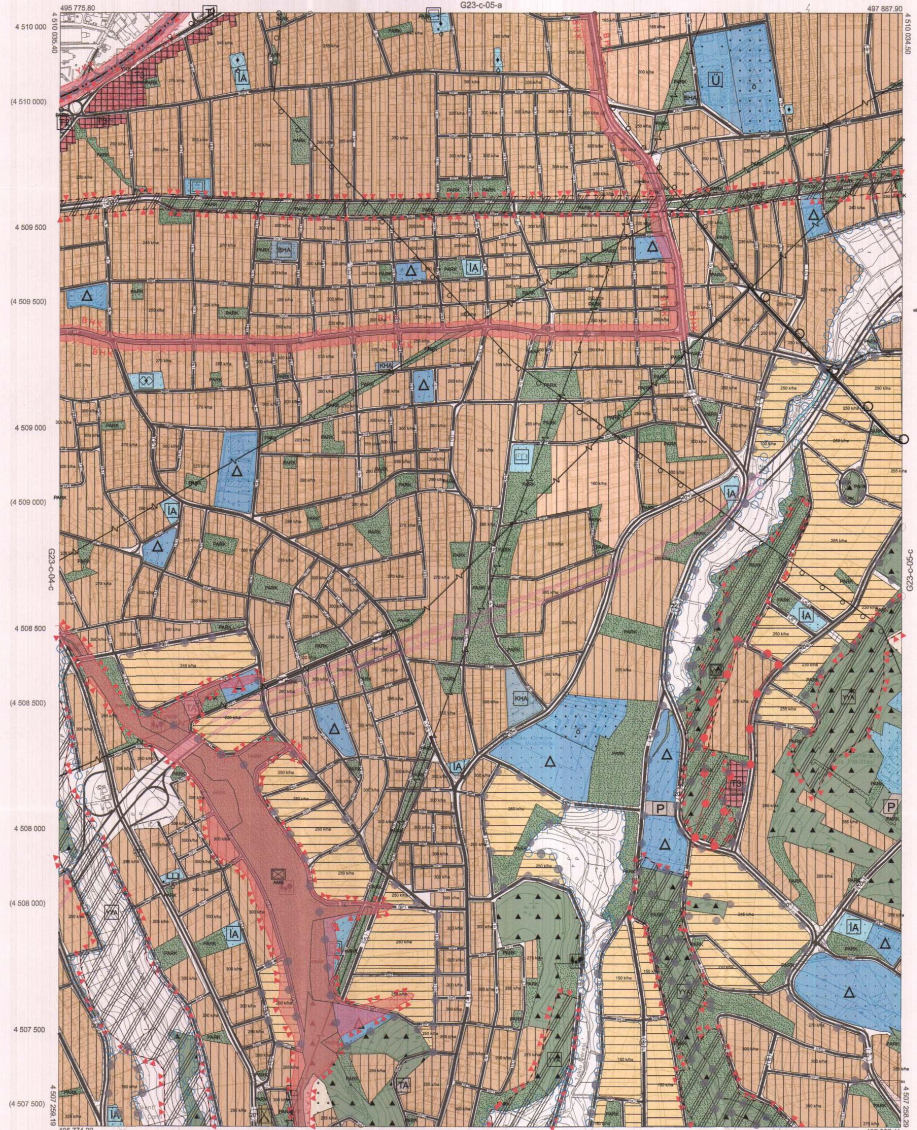

Kocaeli Büyükşehir Belediyesi  
 tarafından Fotogrametrik yöntemle  
 yapılan Kocaeli İline ait 1/5000  
 ölçekli Nazım Haritası Harita 5184  
 sayılı İmar Kanununun 78 maddesine  
 göre hazırlanmış ve onaylıdır.

18.03.2015



KOCAELİ-BAŞİSKELE

G23-c-05-d

1:5000

Koordinatlar ve pafta bölünmesi en son güncellenmiş  
 TÜTGA'nın başı 2005'de olduğunda, QRS50 ölçeğinde ve  
 Transversal Mercator (TM) projeksiyonunda olduğundan.

Haziran 2018 tarihinde yapılan retiler hata kontrolünden  
 geçirilmiştir. Yapılar sapak çizimleriyle gösterilmiştir.

Yüklenici Firma : KUTLUBEY HARİTA İNŞAATİ SAN. TİC. A.Ş.

PROJE YÖNETİCİSİ

ALTAN ÇETİNKAYA

Harita Mühendisi

Harita Mühendisi

KONTROL

DİLEK AYDIN

Harita Mühendisi

Harita Mühendisi

ESREK AKIÇ

Harita Yüksek Mühendisi

Harita Yüksek Mühendisi

PROJE YÖNETİCİSİ

HARİTA ŞUBE MÜDÜRÜ V.

BERKAY ÖZKURU

Harita Yüksek Mühendisi

Harita Yüksek Mühendisi