

İlçe : Başiskele
 Belediye : Başiskele
 Mahallesi/Köyü : Yuvacık
 Parça : G23-c-05-d
 Ada-Parcel : 1079 Ada 1 parsel
 Konu : Jeolojik formasyon sınırının düzenlenmesi
 Plan Ölçeği : 1/5000 ölçekli nazım imar planı



KOCAELİ G23-c-05-d

ONAYLI PLAN

İmar ve Şehircilik Dalresi Başkanlığı tarafından hazırlanan uygulama imar planları ve 3194 sayılı tarhinde tarahma kontrol edilmiştir.

İmar ve Şehircilik Dalresi Başkanlığı tarafından hazırlanan uygulama imar planları ve 3194 sayılı Daire Başkanlığı yazısı ile Büyükşehir Belediye Meclisine sunulmuş plandır.

Keleşer KOCAGÖZ
Şehir Plancısı

Bahadır ÖZDEMİR
Şehir Plancısı

Ömer GÜNER
İmar ve Şehircilik Dalresi Başkanı

Rahmi E. TÜMPALAY
Şehir Plancısı Şube Müdürü

Büyükşehir Belediye Meclisinin 12.02.2005 tarih ve 52... sayılı görüşme maddesi olarak görüşülerek komisyonumuzun teklifine sunulan ve 12.2.2005 tarihli komisyon toplantısında karara bağlanan plandır.

Büyükşehir Belediye Meclisinin 12.02.2005 tarih ve 52... sayılı karar ile onaylanan plandır.

Gökmen MENGÜCÜ Başkan A. Katip Üye
Ferihan ÇELİK Başkan Üye
Ali Ruhan ÇELİK Başkan Üye

Ayhan BOZKURT
İmar ve Bayındırlık Komisyon Başkanı

Gökmen MENGÜCÜ
Başkan A. Katip Üye

Arda AYDIN
Mimar Mühendislik ve Şehircilik Hizmetleri
 Mimarlık ve Şehircilik Hizmetleri
 Mimarlık ve Şehircilik Hizmetleri
 Mimarlık ve Şehircilik Hizmetleri

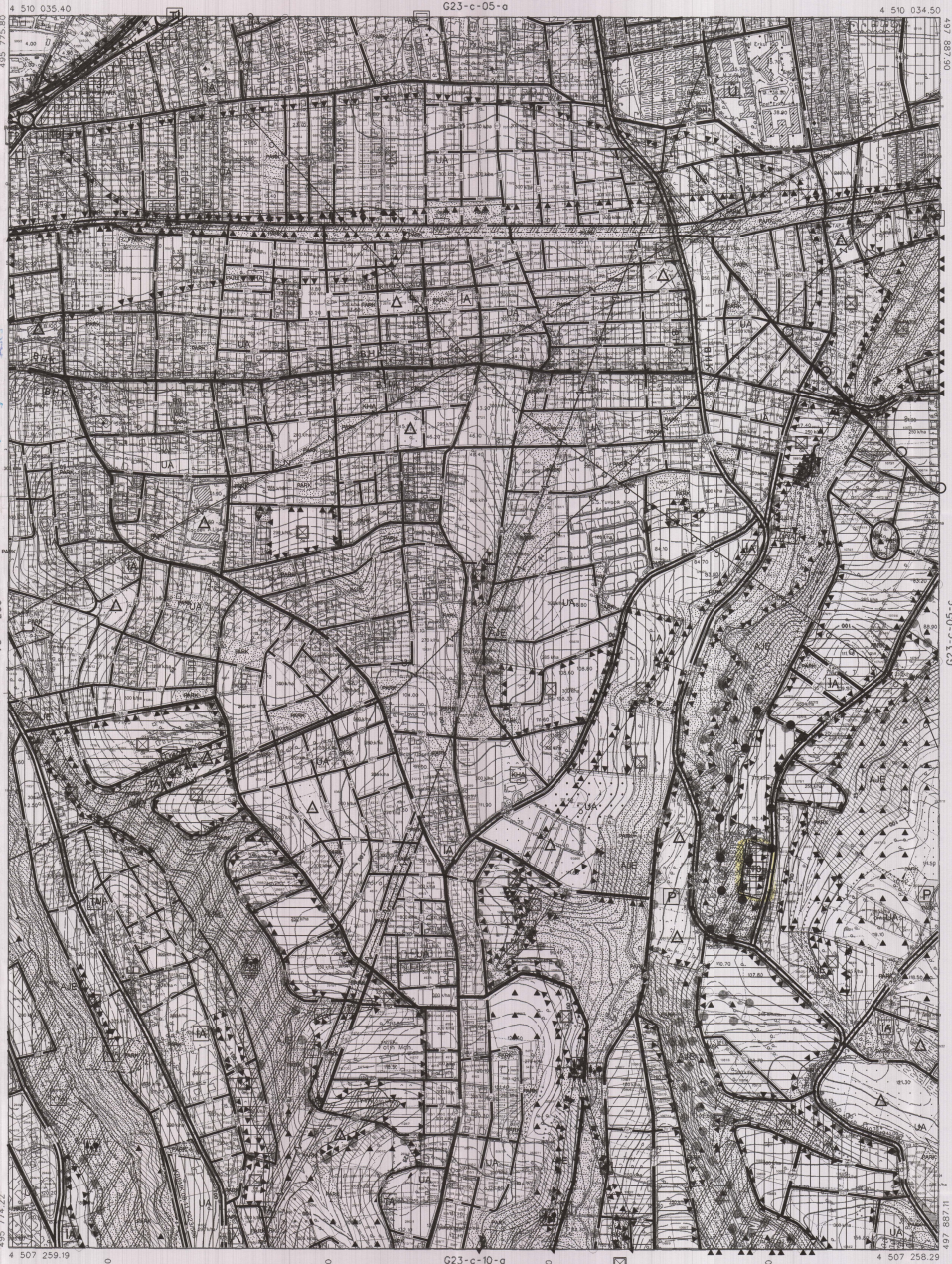

ONAY

Kocaeli Büyükşehir Belediyesi
 Fotogrametrik Yaratma
 Bölümü Kocaeli İme Altı 1:5000
 Ölçekli Sayısal Harita Harita 3194
 Sayılı İmar Kanununun 7/a Maddesine
 Göre Hazırlanmış ve Onaylanmıştır.

15/08/2005



1:5000

Haziran 2005 Tarihli Hava Fotoğraflarından Üretilmiştir.

Yapım Firması: ANA-KENT Planlama Şehircilik Harita Mimarlık İnşaat Sanayi Ticaret Ltd Şti.

Proje Mühendisi
 Hasan Tamer SUDUR

Proje Müdürü
 Necati ÖLÇÜCÜOĞLU

KONTROL
 İmar Mühendisi
 Harita Mühendisi
 Harita Mühendisi

Şirket Müdürü
 Harita Mühendisi
 Harita Mühendisi