

GEBZE
0
G22-b
F22-c

1:50 000
MİLLÎ HARİTA GENEL MÜDÜRLÜĞÜ
MİLLÎ HARİTA PLANLAMA DAİRESİ BAŞKANLIĞI

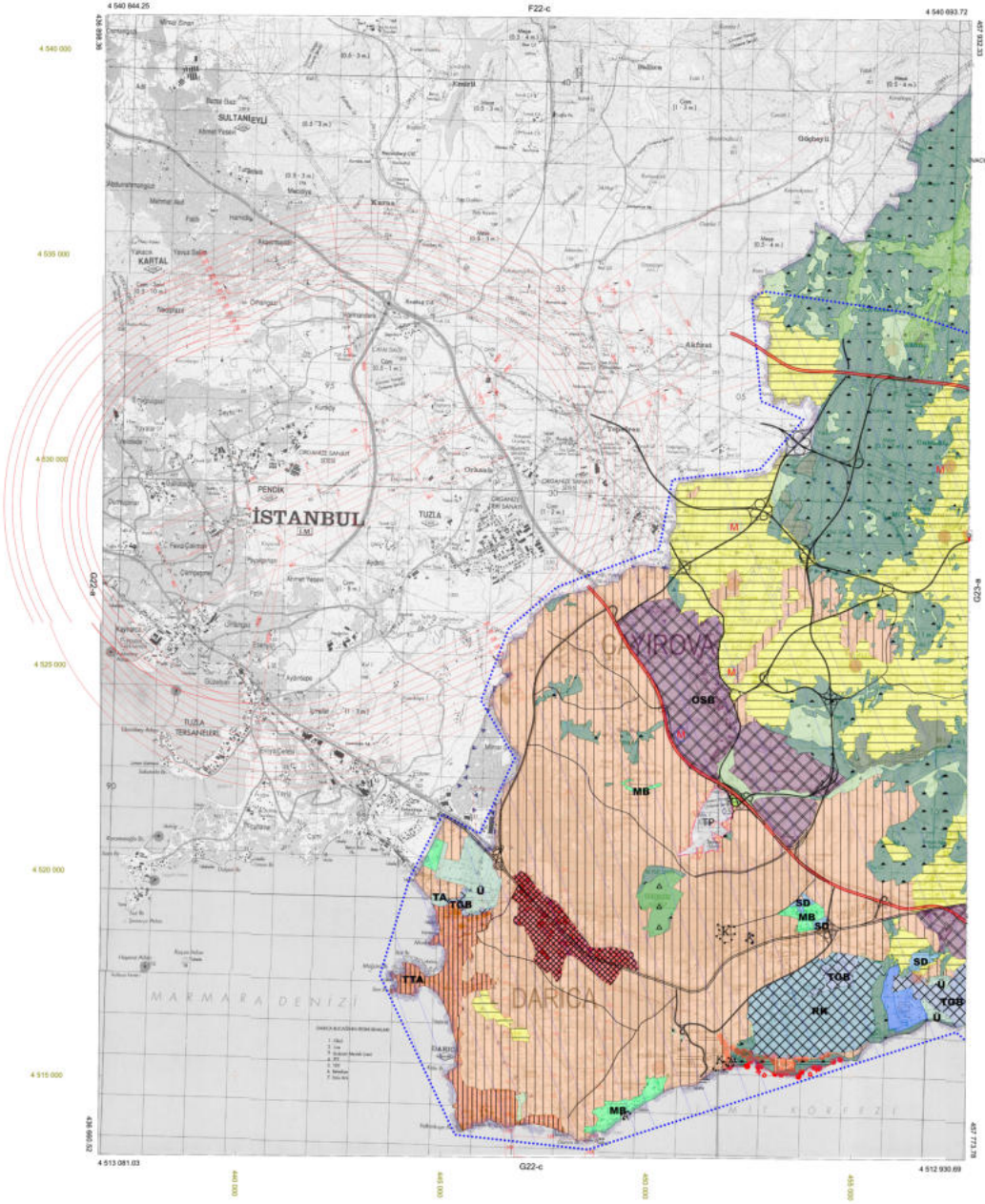

1/50000

0
GEBZE-G22-b

1. Harita, orijinal ölçekteki haritanın dijitalleştirilmesiyle oluşturulmuştur. Haritanın orijinal ölçekteki haritanın dijitalleştirilmesiyle oluşturulduğu bilgisi haritanın altına yazılmıştır.

GEBZE
0
G22-b2
F22-c3

İLERİ BAKIŞ AKIŞI
MÜHÜRÜ PLANI
KURULUŞ BİLGİLERİ

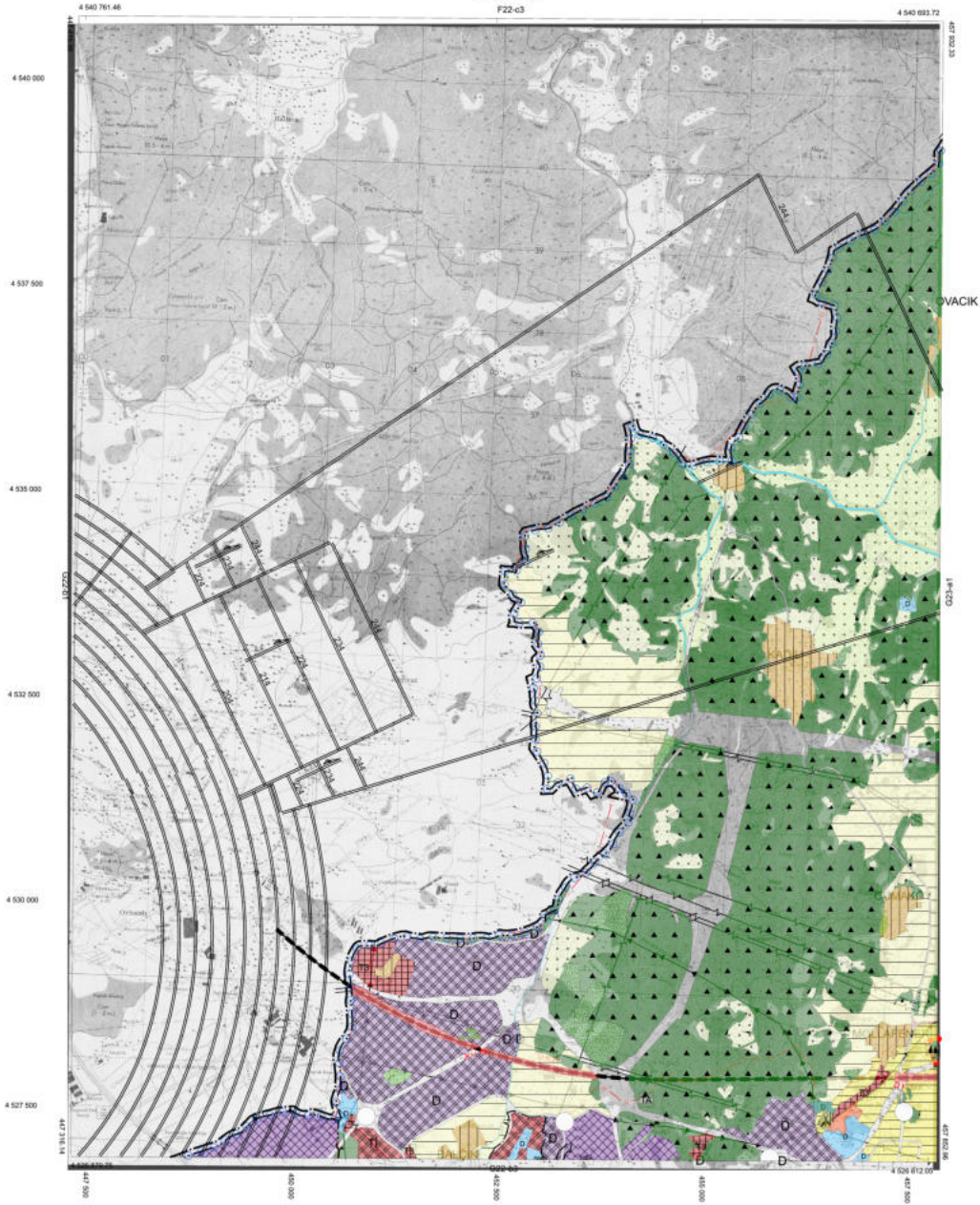

1/25000

GEBZE-G22-b2
0

GEBZE
0
G22-b3

KLİP BAKIMLI AKRESİ (0/0001)
MÜHÜRÜZ PLANLAMA ÇİZİMİ (0/0001)

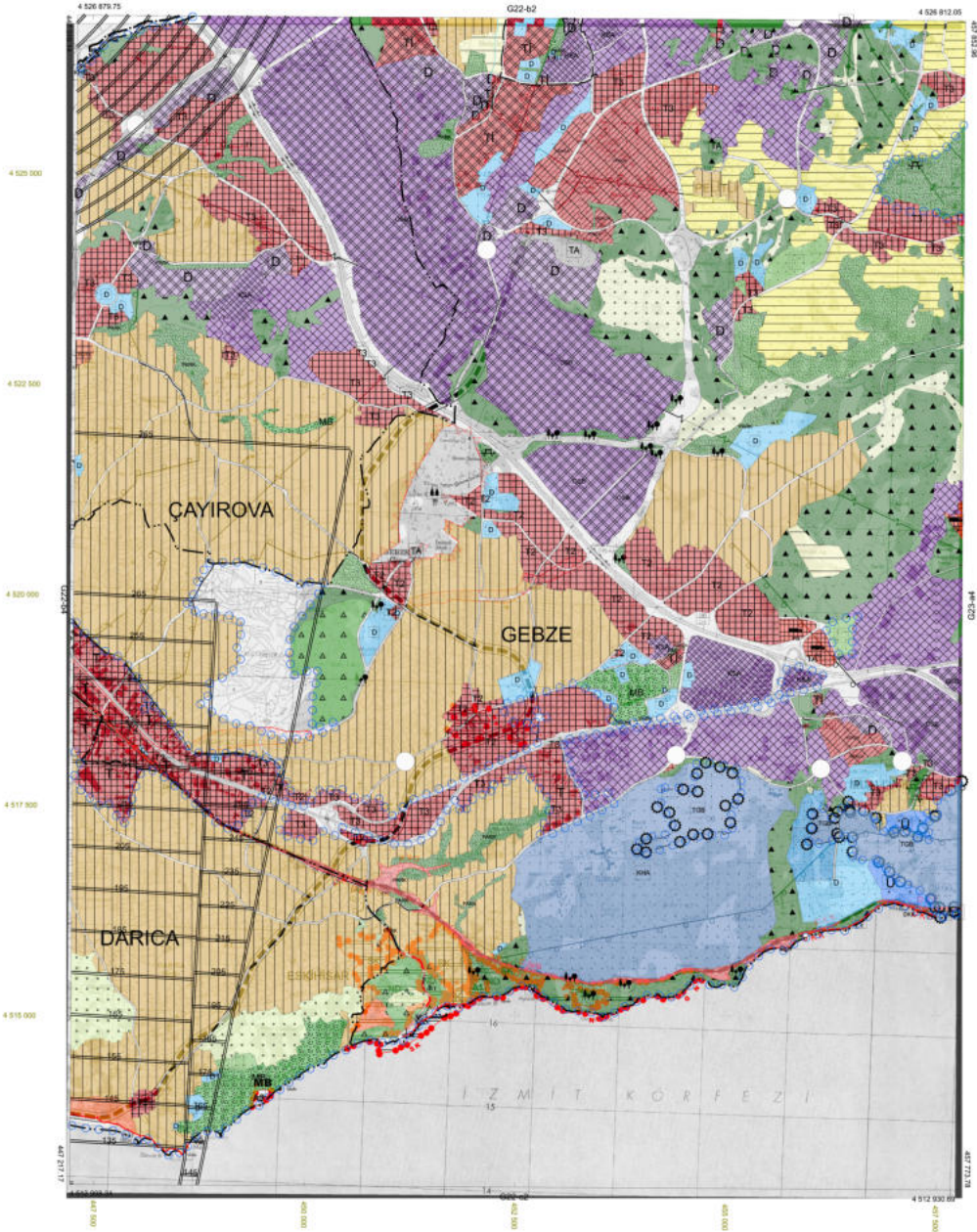

1/25000
1:25000 ÇİZİMİNİN HAZIRLANIŞI VE ÇİZİMİ
BİLGİLERİ: ÇİZİMİNİN HAZIRLANIŞI VE ÇİZİMİ
BİLGİLERİ: ÇİZİMİNİN HAZIRLANIŞI VE ÇİZİMİ
NOT: FOTOGRAMETRİK ÇİZİMİNDİR.

GEBZE-G22-B3
0

01	
02	
11	B-14-b
16	
21	
22	

KOCAELİ-GEBZE
G22-b-14-b

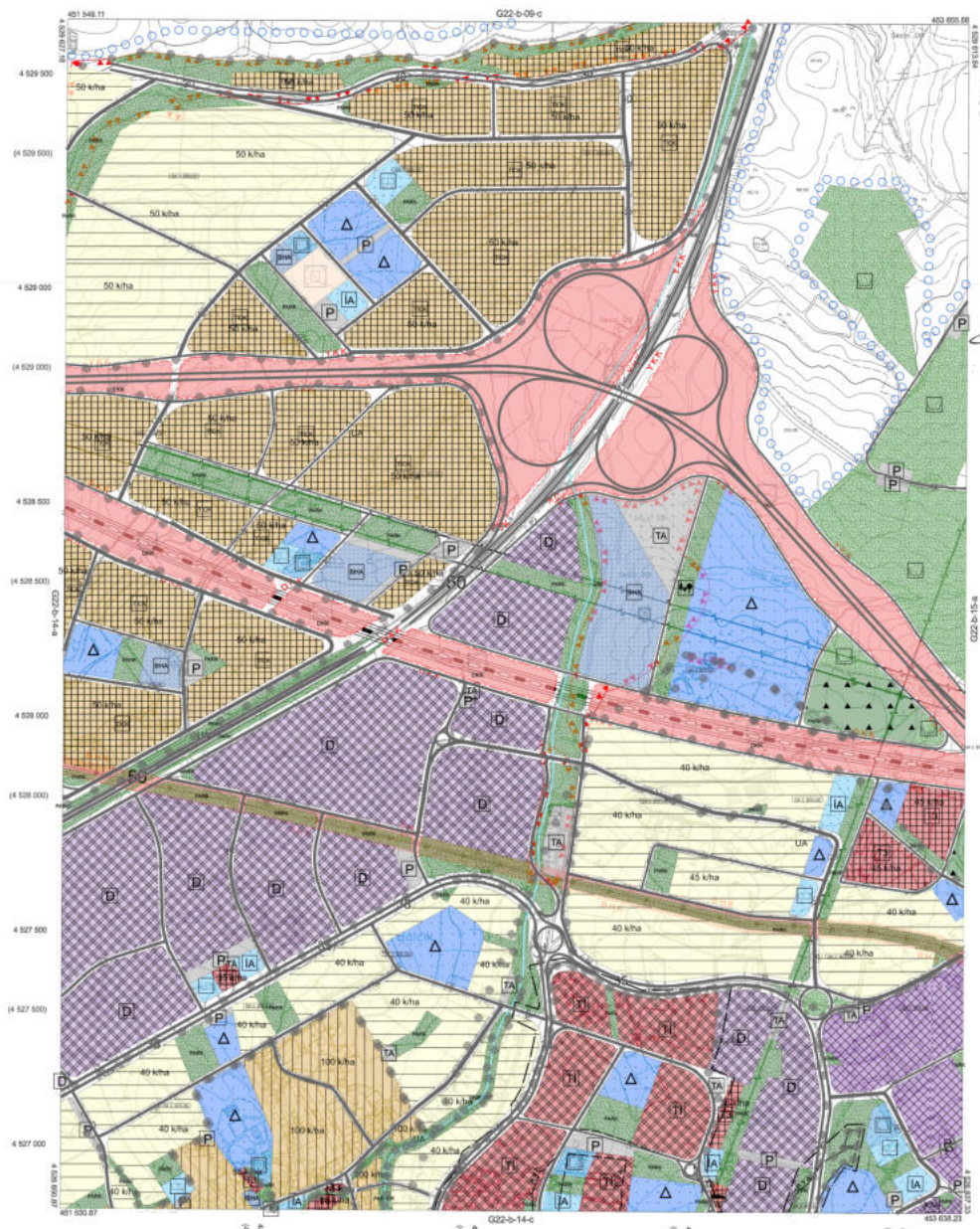

Kocaeli Büyükşehir Belediyesi
İmaratın Fiziksel olarak yönetimi
görevleri Kocaeli İmaratı 15000
Güncel sayılı Harita Harita 3194
sayılı İmaratın Fiziksel olarak
görevleri ile uyumludur.
1003.2019

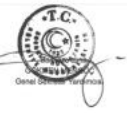

KOCAELİ-GEBZE
G22-b-14-b

1:5000

Koordinatlar ve pafta bölünmesi en son güncellenmiş
TUTGA ya bağlı 2005 01 epochunda, GRS82 altyapısı ve
Türkiye Harita (TAM) koordinatları kullanılmıştır.
Haritanın 2018 tarihinde çekilen renkli hava fotoğraflarından
kullanılmıştır. Yayıncı şirket sorumluluğundadır.
Yayıncı Firma : KUTLUBAY HARITA İNŞ.MÜH.SAN.TİC.A.Ş.

PROJE YÖNETİCİSİ
ALTAN ÇETİNKAYA
Harita Mühendisi

KONTROL
DİLEK AYDIN
Harita Mühendisi
ESREF AKOŞ
Harita Yüksek Mühendisi

PROJE YÖNETİCİSİ
HARİTA ŞUBESİ MÜDÜRÜ V.
BİRKAN OĞUR
Harita Yüksek Mühendisi

GEBZE İLÇESİ (Balçık Köyü)

KOCAELİ

G22-b-14-b-3-c

G22-b-14-b-3-b

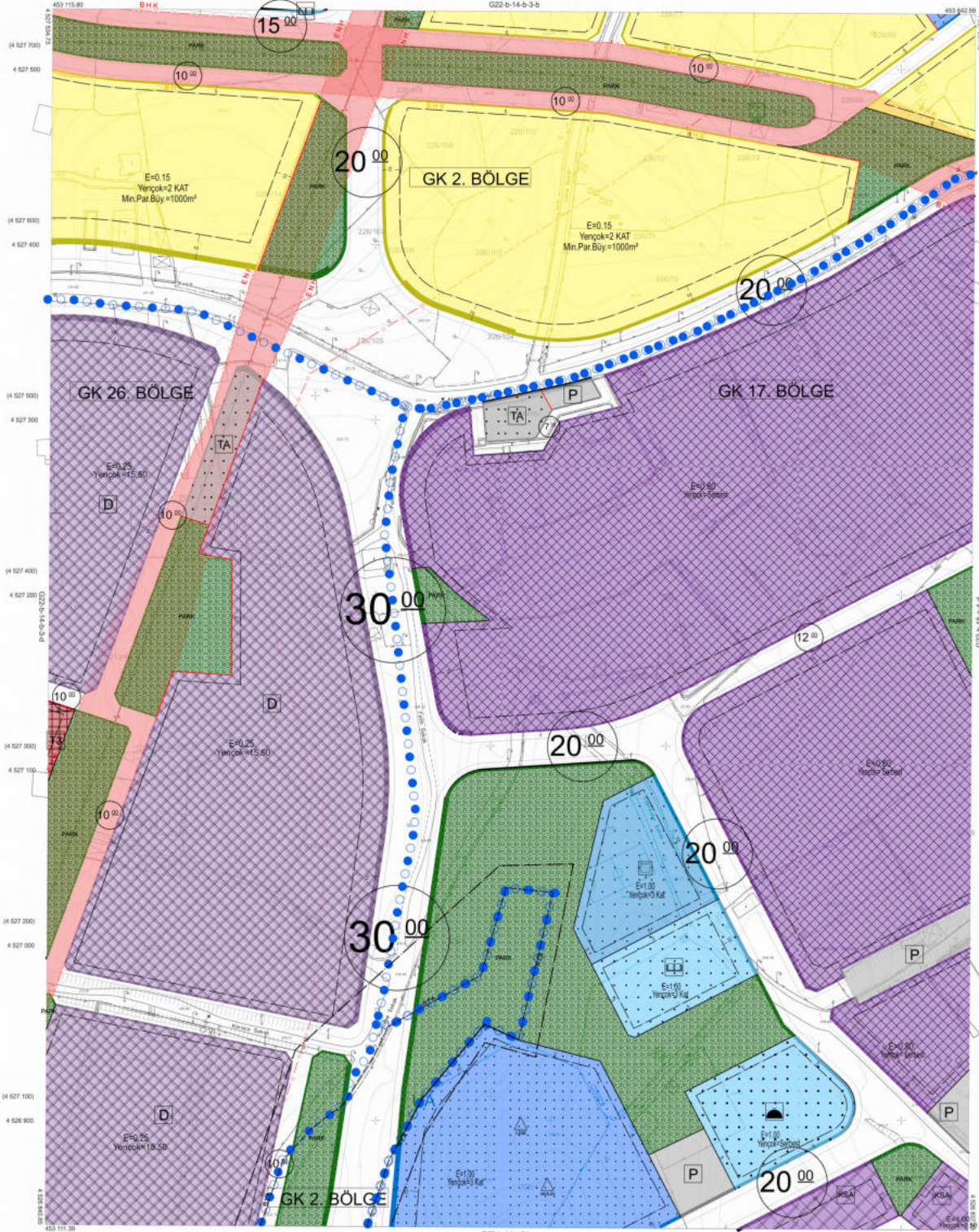

Kocaeli Büyükşehir Belediyesi
İmaratın Fotogrametrik Yönelim
yazılımı Kocaeli İline ait 1:1000
ölçekli sayısal Harita Harita 2194
sayılı İmar Kanunu'nun 15. maddesine
göre incelenmiş ve onaydır.



Beşim Akay
Gözetim Mühendisi
İmar ve Şehircilik Dairesi Başkanı

GEBZE İLÇESİ (Balçık Köyü) G22-b-14-b-3-c
KOCAELİ

Koordinatlar ve pafta bölünmeleri en son güncellenmiş
TUTU'ya bağlı 2025.6 no.lu harita, G22B01 alanı ve
Transversal Mercator (TM) izdihiminde düzenlenmiştir.
Ağustos 2010 tarihinde çekilen renkli hava fotoğraflarından
üretimiştir. Yapılar sapak çizimleriyle gösterilmiştir.
Yüklenen Firma: KUTLUŞEY HARİTA A.Ş.
ÇETINKAYA İMAR A.Ş.
(Ortak Çizim)

PROJE YÖNETİCİSİ
ALTAN ÇETINKAYA
Harita Mühendisi

Harita Mühendisi SELİM BAYOĞU
Harita Mühendisi DİLEK AYDIN
Harita Yüksek Mühendisi EĞREK AKOŞ
Harita Yüksek Mühendisi HAKAN LİHAN

PROJE YÖNETİCİSİ
HARİTA ŞUBESİ MÜDÜRÜ V.
SERKAN ÇELİK
Harita Mühendisi

1:1000

G22-b-14-c-2-b

GEBZE İLÇESİ (Balçık Köyü)
KOCAELİ
G22-b-14-b-3-d

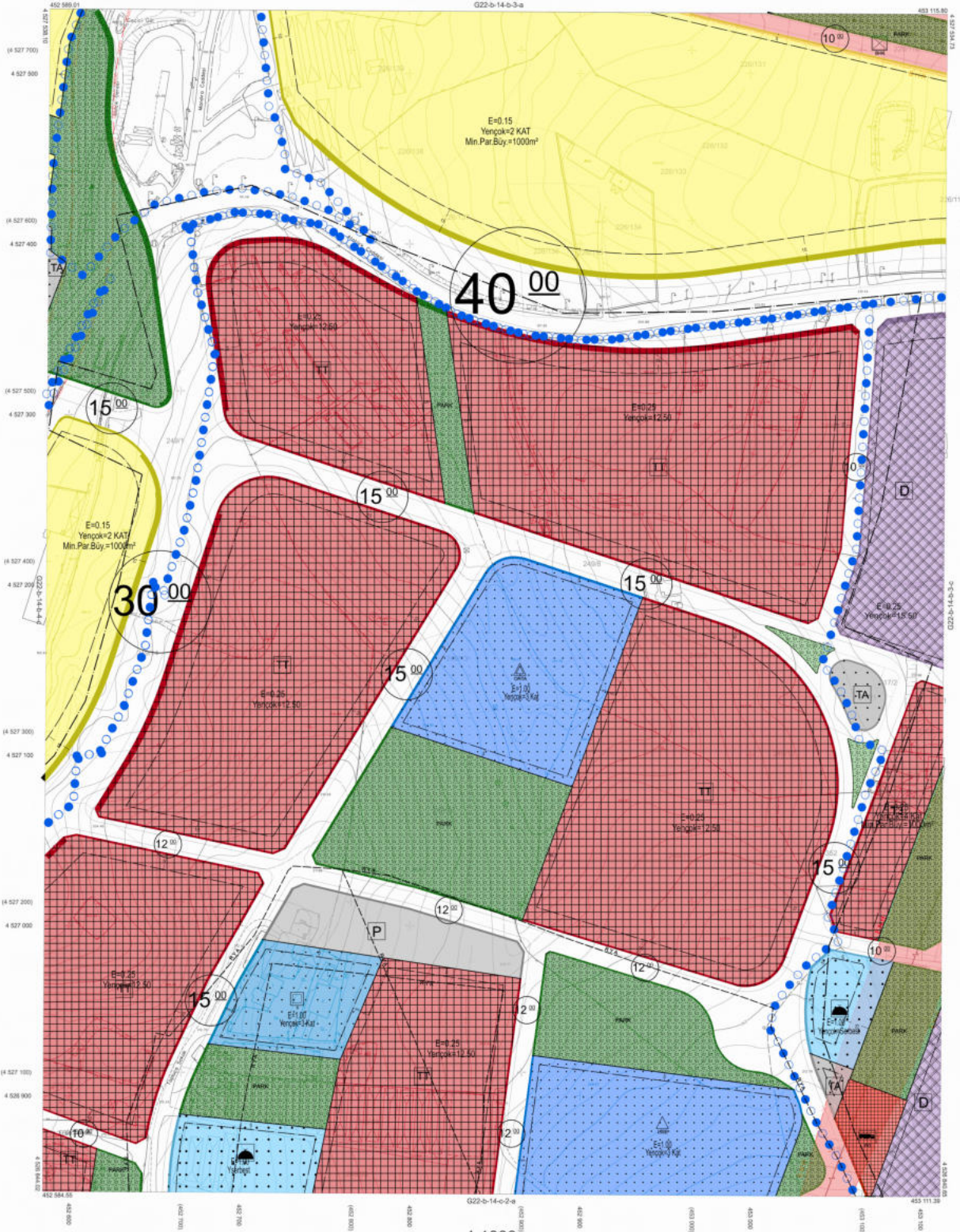

Kocaeli Büyükşehir Belediyesi
Şehircilik İlçelerinde yapılan
yapılan Kocaeli İline 1/1000
ölçekte yapılan Harita 3194
sayılı İmar Kanununun 73. maddesine
göre onaylanmıştır ve onaydır.



Başkan Ayhan
Çöğürler Şehircilik
İmar ve Şehircilik Genel Müdürlüğü

GEBZE İLÇESİ (Balçık Köyü) G22-b-14-b-3-d
KOCAELİ

1:1000

Koordinatlar ve pafta bölünmesi en son güncellenmiş
TUTANAK'a bağlı 2005-01 ölçeğindedir. GİRİŞİMLİK ve
TERRASİMLER (TM) istisnasızdır.
Ağustos 2010 tarihinde yapılan yerel hava fotoğraflarından
çizilmiştir. Yapılar sapak çizimlerle gösterilmiştir.
Yüklenici Firma: KUTLUBEY HARİTA A.Ş.
ÇETINKAYA İMAR A.Ş.
(Ortak Girişim)

PROJE YÖNETİCİSİ
ALPAN ÇETINKAYA
Harita Mühendisi

Harita Mühendisi: SELİM SAYDAN
Harita Mühendisi: DİLEK AYDIN
Harita Yüksek Mühendisi: ERGİŞ AKOĞ
Harita Yüksek Mühendisi: HAKAN ULHAN

PROJE YÖNETİCİSİ
HARİTA ELİBE NİZGÖR
ŞEHİRCİLİK
Harita Yüksek Mühendisi

GEBZE İLÇESİ (Balçık Köyü)

KOCAELİ

G22-b-14-b-4-c

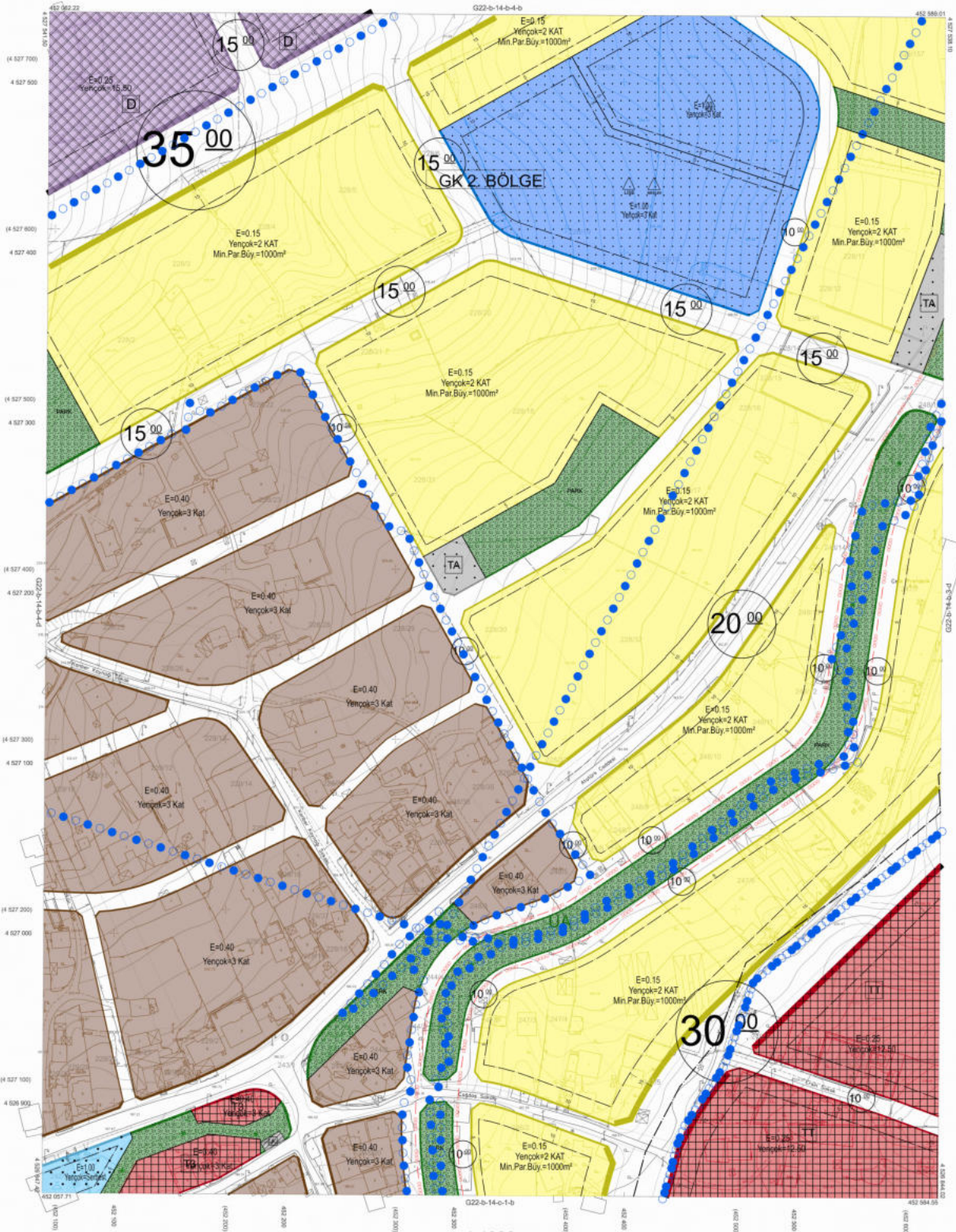

Kocaeli Büyükşehir Belediyesi tarafından Fotogrametrik yöntemle yapılmış Kocaeli İline ait 1/1000 ölçekli sayısal vektörel Harita 3105 sayılı İmar Kanununa 7/a maddesine göre hazırlanmış ve onaydır.

31.04.2012



Beşim Saydam
GÖKMEN MEHİR
İmar ve Şehircilik Dairesi Başkanı

GEBZE İLÇESİ (Balçık Köyü) G22-b-14-b-4-c

KOCAELİ

Kağıtların im jantla bitirilmesi an son güncellenmiş TÜTGAY'a bağlı 2005.0 epejine, GRSB epejine ve Transverse Mercator (TM) bütçesinde çizilmiştir.
Ağustos 2010 tarihinde çekilen herak hava fotoğrafından üretilmiş 'yapılar' aşamı çizimlerine göre hazırlanmıştır.

Yüklenici Firma: KUTLUSEY HARTİA A.Ş.
ÇETİNKAYA İMARA A.Ş.
(Etilak Şirketi)

PROJE YÖNETİCİSİ

ALTAN ÇETİNKAYA
Harita Mühendisi

Harita Mühendisi

BEŞİM SAYDAM

Harita Mühendisi

Harita Yüksek Mühendisi

Harita Yüksek Mühendisi

Harita Mühendisi

DİLEK AYDIN

Harita Yüksek Mühendisi

Harita Yüksek Mühendisi

Harita Yüksek Mühendisi

HALİNDİRİ HARİTA BİRLİĞİ

İSMAIL BEYRİ

Harita Mühendisi

Harita Mühendisi

Harita Mühendisi

PROJE YÖNETİCİSİ

HARİTA ŞUBE MÜDÜRÜ V.

BERKAY OKUR

Harita Mühendisi

Harita Mühendisi

1:1000

KOCAELI-GEBZE

G22-b-14-c

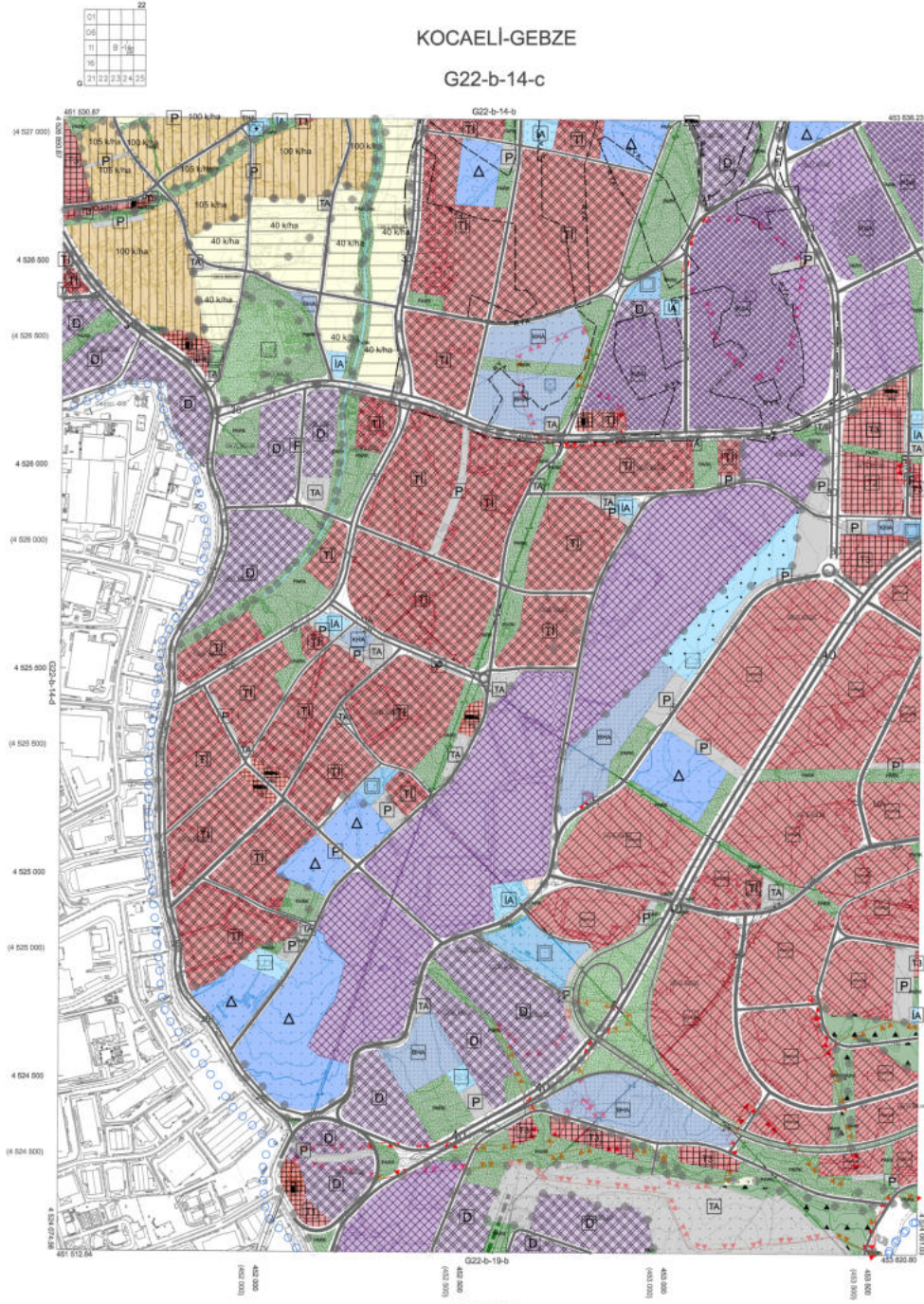

Kocaeli Büyükşehir Belediyesi
tarafından Fotogrametri yöntemiyle
çizilen Kocaeli Şehiriçliği 1:50000
ölçekli sayılı Harita 3194
sayılı İmar Kanununun 7/a maddesine
göre istinat ve onaydır.

1003/2019



İmza Alanı
İÇİŞLERİ BAKANLIĞI
Genel Sekreter Yardımcısı

KOCAELI-GEBZE

G22-b-14-c

1:5000

Koordinatlar ve pafta bölünmesi en son güncellenmiş
TUTGA'ya bağlı 2005.0 uygulaması, GRSS0 alpsoid ve
Transversal Mercator (TM) kullanılarak gösterilmiştir.
Haritanın 2018 tarihinde çekilen renkli hava fotoğraflarından
çizilmiştir. Yapılar sapak çizimleriyle gösterilmiştir.
Yükseklik Fırma : KUTLUSEY HARITA İNŞ.MOH.SAN.TİC.A.Ş.

PROJE YÖNETİCİSİ
ALTAN ÇETINKAYA
Harita Mühendisi

KONTROL
DLEK AYDIN
Harita Mühendisi

ESREF AKIŞ
Harita Yüksek Mühendisi

PROJE YÖNETİCİSİ
HARİTA ŞUBE MÜDÜRÜ V.
SEYYAH ÇELİK
Harita Yüksek Mühendisi

GEBZE İLÇESİ (Balçık Köyü)
KOCAELİ
G22-b-14-c-2-a

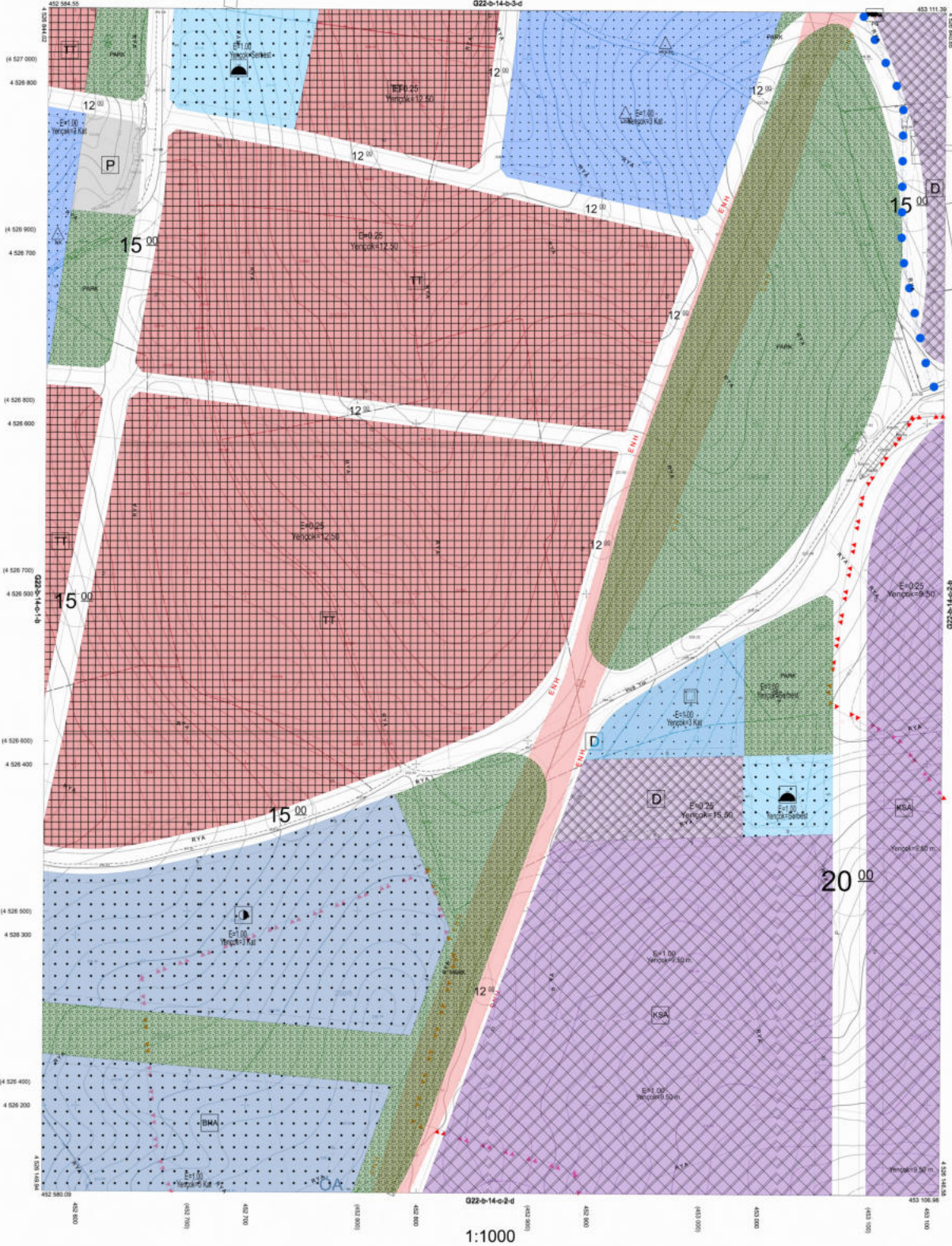

Kocaeli Büyükşehir Belediyesi
Tarafından Fotogrametrik Yöntemle
Yapılan Kocaeli İline 1:1000
Ölçekli Topoğrafik Haritası İçin 3194
Sayılı İmar Kanununun 7/a Maddesine
Göre Hazırlanmış ve Onaylı
11.04.2022

Başkan Yardımcısı
GÖMÜRMEKÇİ
İmar ve Şehircilik Dairesi Başkanı

GEBZE İLÇESİ (Balçık Köyü) G22-b-14-c-2-a
KOCAELİ

Koordinatlar ve pafta bölünmesi en azın güncellenmiş
TUTGAY'a bağlı 2055.0 spotunda, GRSB alpası ve
Tasarımlar Mercator (TM) izdüşümünde düzenlenmiştir.
Ağustos 2010 tarihinde çekilen renkli hava fotoğraflarından
Geliştirilmiş Topoğrafik Harita Çizimlerine Gözetilmiştir.
Yükseklik Fırma : KUTLUSEYİR HARİTA A.Ş.
ÇETINKAYA İMAR A.Ş.
(Dışarı Geçirildi)

PROJE YÖNETİCİSİ
ALTAN ÇETINKAYA
Harita Mühendisi

Harita Mühendisi SELİM SAYDAN
Harita Mühendisi DİLEK AYDIN
Harita Yüksek Mühendisi EREK AKIŞ
Harita Yüksek Mühendisi HAKAN İLHAN

HALİHAZIR-HASETİ BEŞİ
Harita Mühendisi
SİMİL BEYREK

PROJE YÖNETİCİSİ
HARİTA ŞİBİ MOĞURU V.
SERKAN OKUR
Harita Yüksek Mühendisi

1:1000

GEBZE İLÇESİ (Balçık Köyü)
KOCAELİ
G22-b-14-c-2-b

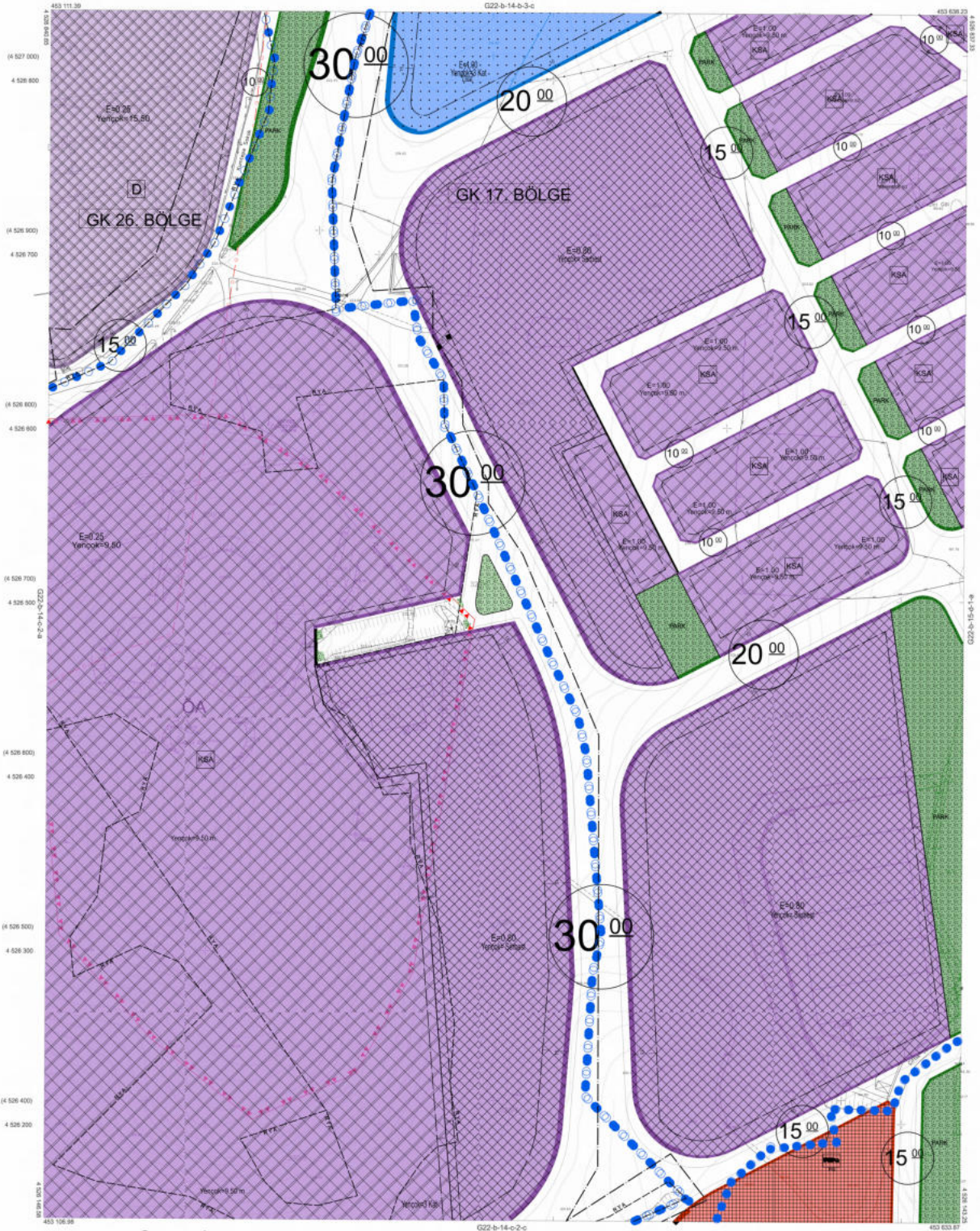

Kocaeli Büyükşehir Belediyesi
Tehniksel Fotoğraflaştırma Şişme
yapılan Kocaeli Etna 411/000
ölçekli sayısal Halihazır Harita 3194
sayılı İmar Kanununun 11/a maddesine
göre incelenmiş ve onaydır.

31.08.2016

Başkan Yard. İÇİŞLERİ MÜDÜRÜ
İmar ve Şehircilik Şube Başkanı

GEBZE İLÇESİ (Balçık Köyü) G22-b-14-c-2-b
KOCAELİ

Koordinatlar ve pafta bölünmesi en son güncellenmiş
TUTUGAY ve İleri 2005-07 ağırlıklı, CHRSB alpması ve
Tehniksel Memnuniyet (TM) kontrolünde güncellenmiştir.
Ağustos 2010 tarihinde çekilen renkli hava fotoğraflarından
çalışılmıştır. Yollar sapağı çizimlerine dikkat olunmalıdır.
Yüklenen Firma : KUTLUŞEHİR HARİTA A.Ş.
ÇETİNKAYA İMARA A.Ş.
(Orman Grubu)

PROJE YÖNETİCİSİ
ALZAN ÇETİNKAYA
Harita Mühendisi

Harita Mühendisi SELİM SAYDAN
Harita Mühendisi DİLŞEK AYDIN
Harita Yüksek Mühendisi EĞREP AKOĞ
Harita Yüksek Mühendisi HAKAN LİHAN

PROJE YÖNETİCİSİ
HARİTA ŞUBE MÜDÜRÜ V.
SERKAN ÇUBUK
Harita Yüksek Mühendisi

1.1000

GEBZE İLÇESİ (Pelitli Köyü)
KOCAELİ
G22-b-14-c-2-c



Kocaeli Büyükşehir Belediyesi
tarafından Fotogrametri yöntemiyle
yapılan Kocaeli İline ait 1:1000
ölçekli sayısal Halihazır Harita 3194
sayılı İmar Kanununu 7/a maddesine
göre hazırlanmış ve onaydır.

1:1000



Beşen Akın
GÖRÜLEN MENKUL
İmar ve Şehircilik Uzmanı Beşen Akın

GEBZE İLÇESİ (Pelitli Köyü) G22-b-14-c-2-c
KOCAELİ

Koordinatlar ve pafta bölünmesi en son güncellenmiş
TUTDA'ya bağlı 2005 ö. epejinde, GR80 ölçeğinde ve
Transversal Mercator (TM) izdüşümünde düzenlenmiştir.
Ağustos 2010 tarihinde çekilen renkli hava fotoğraflarından
çizilmiştir. Yaptırma sahası çizimlerine göre düzenlenmiştir.
Yüklenici Firma : KUTLUBEY HARİTA A.Ş.
CETİNAZIN İZMİR A.Ş.
(Gözetim Gözetim)

PROJE YÖNETİCİSİ
ALCAN ÇETİNAZIN
Harita Mühendisi

Harita Mühendisi BELİM SAYDAN
Harita Mühendisi GÜLEK AYDIN
Harita Yüksek Mühendisi ESREP AKIŞ
Harita Yüksek Mühendisi HAKAN ULHAN

HALHAZIR HARİTA ŞİFİ
İSMAİL SEYİDİ
Harita Mühendisi

PROJE YÖNETİCİSİ
HARİTA ŞİFİ MÜDÜRÜ V.
SİDRAKA ÇELİK
Harita Mühendisi

GEBZE İLÇESİ (Balçık Köyü)
KOCAELİ
G22-b-14-c-2-d

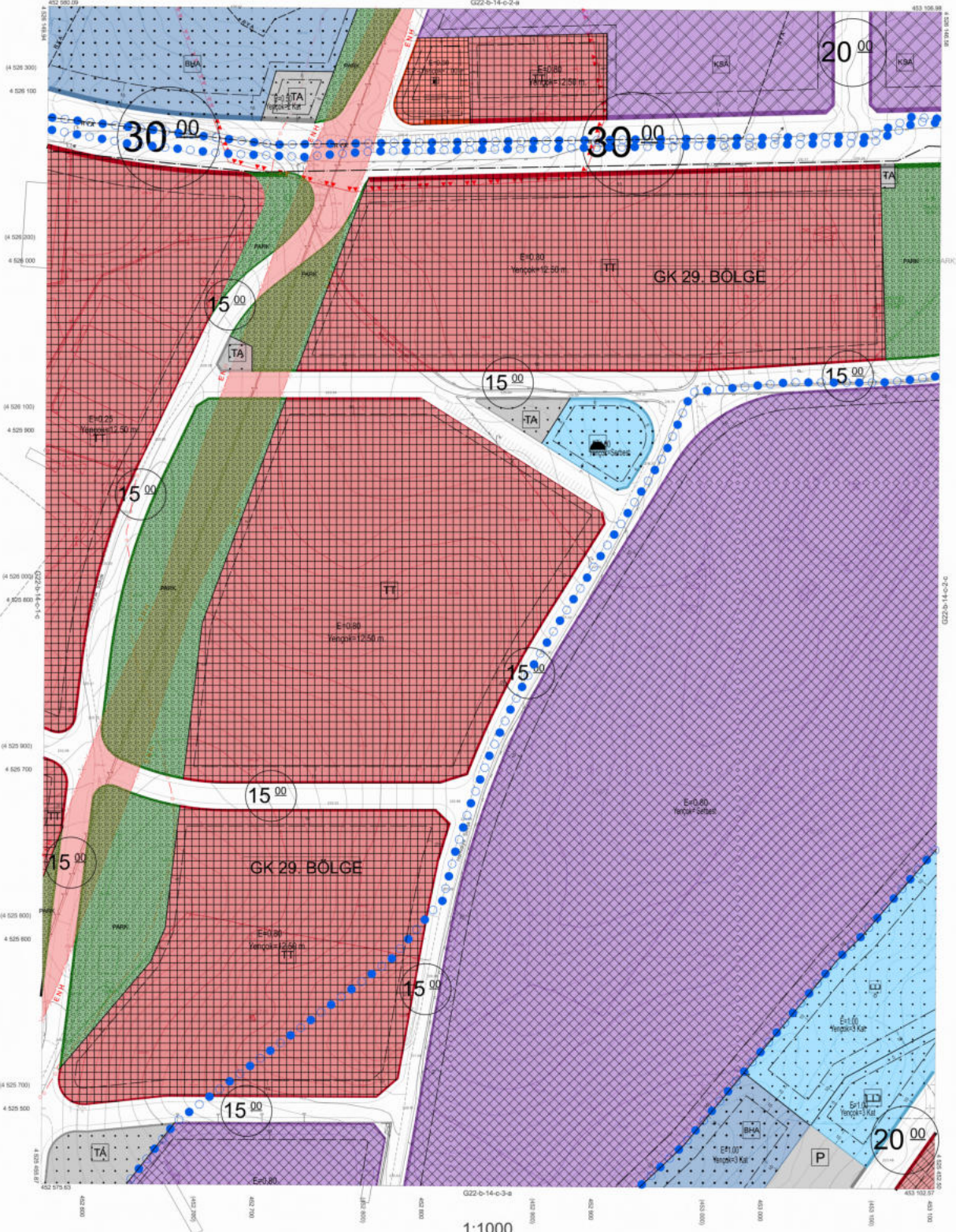

Kocaeli Büyükşehir Belediyesi
İmaratın Fotogrametrik yöntemle
yapılan Kocaeli İle 1:1000
ölçekli İmarat Haritası Harita 3154
sayılı İmar Kanununun 7'nin maddesine
göre hazırlanmıştır ve onaydır.



Başkan Adayı
GÖKMEN MEYDANCI
İmar ve Şehircilik Dairesi Başkanı

GEBZE İLÇESİ (Balçık Köyü) G22-b-14-c-2-d
KOCAELİ

1:1000

Koordinatlar ve parçaların boyutları için güncellenmiş
TUTGAY'a bağlı 2005'de yapılan, GRSB'de eleştirilerek ve
Transitasyon Mercator (TM) projeksiyonunda güncellenmiştir.
Ağustos 2010 tarihinde yapılan her iki hava fotoğraflarından
çıkartılmış harita sapma sapmaları gösterilmiştir.
Yüklenici Firma: KUTLUREY HARİTA A.Ş.
ÇETİNKAYA HARİTA A.Ş.
(Ortak Girişim)

PROJE YÖNETİCİSİ
ALPİN ÇETİNKAYA
Harita Mühendisi

Harita Mühendisi
Harita Mühendisi
Harita Yüksek Mühendisi
Harita Yüksek Mühendisi

BELİM BAYDAR
DILEK AYDIN
ESREF AKOĞ
HAKAN LİHAN

HALHAZIR HARİTA SÖZÜ
İSMAIL SEYİDİ
Harita Mühendisi

PROJE YÖNETİCİSİ
HARİTA ŞUBE MÜDÜRÜ V.
SÖRKAN ÇELİK
Harita Mühendisi