PİN NO : NİP-411124544

İlçesi	:	**Kandıra**
Belediyesi	:	**Kandıra**
Mahallesi/Köyü	:	**Kefken**
Pafta	:	**F.24.d.10.c**
Ada	:	-
Parsel	:	-
Konu	:	**Adakenarı Düzeltme**
Plan Ölçeği	:	**1/5000 ölçekli nazım imar planı**

İmar ve Şehircilik Dairesi Başkanlığı tarafından **hazırlanan uygulama** imar planları **12.03.2026** tarihinde tarafımca kontrol edilmiştir.

Didem BALKAN
Şehir Plancısı

Bahar ÖZDEMİR
Şehir Plancısı

Seval AYGÖREN
Şehir Planlama Şube Müdürü

İmar ve Şehircilik Dairesi Başkanlığı tarafından hazırlanan **06.02.2026** tarih ve **4869770** sayılı Daire Başkanlığı yazısı ile Büyükşehir Belediye Meclisine sunulan plandır.

Rahmi Erdal TÜMPALAY
İmar ve Şehircilik Dairesi Başkanı

Büyükşehir Belediye Meclisinin **12.02.2026** tarih ve **121** sayılı gündem maddesi olarak görüşülerek Komisyonumuzun tetkikine sunulan ve **17.02.2026** tarihli komisyon toplantısında karara bağlanan plandır.

Aykut BOZKURT
İmar ve Bayındırlık Komisyon Başkanı

Büyükşehir Belediye Meclisinin **12.03.2026** tarih ....176..... sayılı kararı ile onaylanan plandır.

Gökmen MENGÜÇ
Başkan A.
Genel Sekreter Yrd.

Ali Ruhan ÇELİK
Katip Üye

Fatma Nur ÇELİK
Katip Üye

KOCAELİ-KANDIRA

F24-d-10-c

ONAYLI PLAN

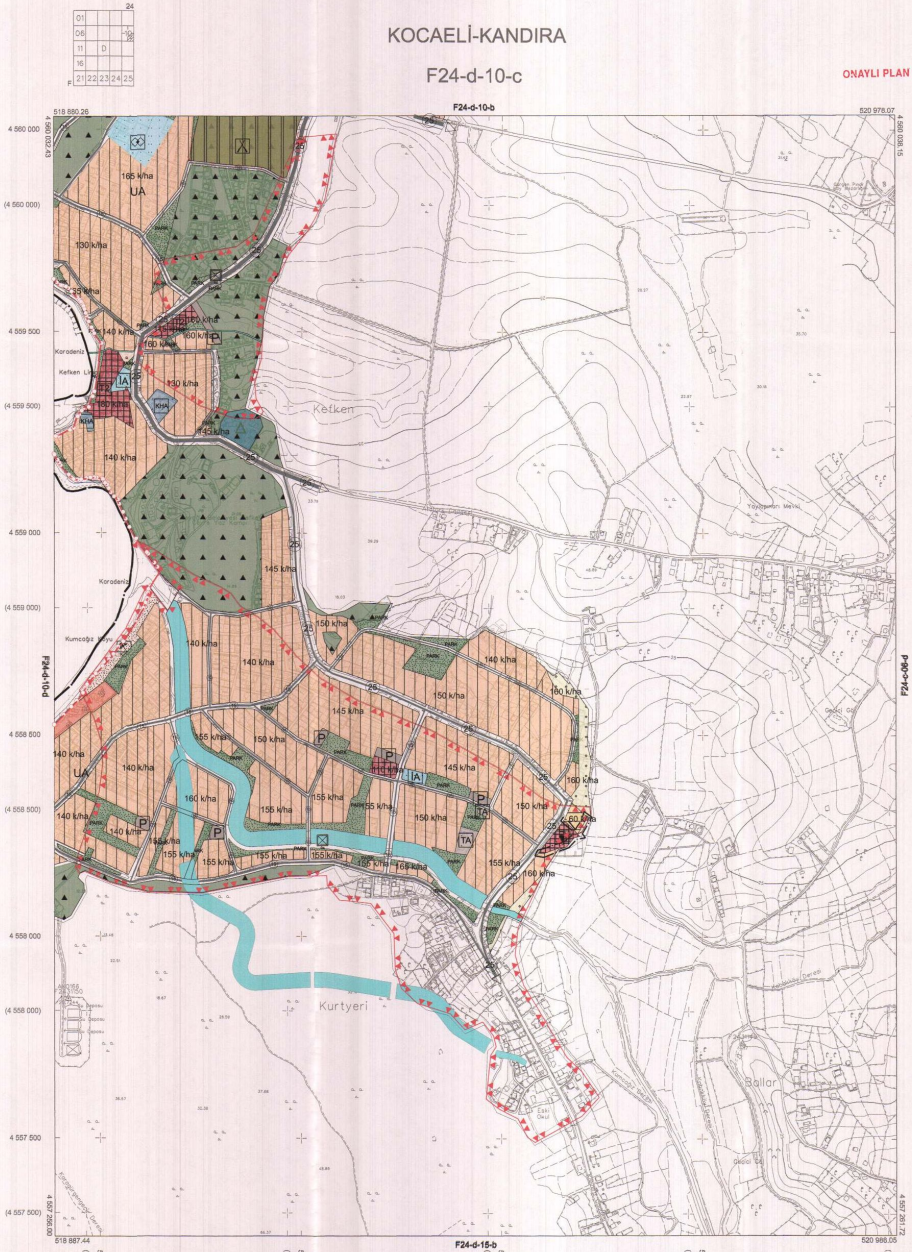

Kocaeli Büyükşehir Belediyesi tarafından Fotogrametrik yöntemle yaptırılan Kocaeli iline ait 1/5000 ölçekli sayısal Halihazır Harita 3194 sayılı İmar Kanunun 7/a maddesine göre incelendi ve onandı.

1803 / 2019

T.C.
GÖRGEN MENGÜÇ
Genel Sekreter Yardımcısı

1:5000

Koordinatlar ve pafta bölümlemesi en son güncelenmiş TUTGA'ya bağlı 2005.0 epoğunda, GRS80 elipsoidi ve Transversal Mercator (TM) izdüşümünde düzenlenmiştir.

Haziran 2018 tarihinde çekilen renkli hava fotoğraflarından üretilmiştir.Yapılar saçak çizgileriyle gösterilmiştir.

Yüklenici Firma : KUTLUBEY HARİTA İNŞ.MÜH.SAN.TİC.A.Ş.

PROJE YÖNETİCİSİ	KONTROL		PROJE YÖNETİCİSİ
ALTAN ÇETİNKAYA	DİLEK AYDIN	EŞREF AKIŞ	HARİTA ŞUBE MÜDÜRÜ V. SERKAN ONUR
Harita Mühendisi	Harita Mühendisi	Harita Yüksek Mühendisi	Harita Yüksek Mühendisi

KOCAELİ-KANDIRA F24-d-10-c