

İçmesi : GÖLCÜK İlçesi
 Belediyesi : GÖLCÜK Belediyesi
 Mahallesi/Öyü : Haldun Mahallesi
 Pafta : G23-c-01-d
 Ada :
 Parşel :
 Komisyon : Plan Tadilat
 Plan Ölçeği : 1/5000 Uygunuz Nazım İmar Planı

İmar ve Şehircilik Dairesi Başkanlığı tarafından hazırlanan nazım İmar planları 12/05/2025 tarihinde tarafınca kontrol edilmiştir.

İmar ve Şehircilik Dairesi Başkanlığı tarafından hazırlanan 06.02.2025 tarih ve 4879132 sayılı Daire Başkanlığı yazısı ile Büyükşehir Belediye Meclisine sunulmuştur.

FAHRETTİN
Şehir Müdürü

SEVİNÇ
Şehir Müdürü

Sevil GÖZÖREN
Şehir Planlama Şube Müdürü

Rahmet ERALP
İmar ve Şehircilik Dairesi Başkanı

AYKUT BOZKURT
İmar ve Şehircilik Komisyon Başkanı

Büyükşehir Belediye Meclisinin 12.02.2025 tarih ve 108 sayılı gündem maddesi olarak görüşülerek Komisyonumuzun tertikline sunulmuş ve 16.02.2025 tarihli komisyon toplantısında karara bağlanmıştır.

Büyükşehir Belediye Meclisinin 12/05/2025 tarih ve 160 sayılı karar ile onaylanan plandır.

GÖLCÜK BELEDİYESİ ALİ RÜHİYE ÇELİK Başkan
 GÖLCÜK BELEDİYESİ AYKUT BOZKURT Başkan Üyesi
 GÖLCÜK BELEDİYESİ FATMA NUR ÇELİK Katip Üyesi

AYKUT BOZKURT
İmar ve Şehircilik Komisyon Başkanı

20
19
18
17
16
15
14
13
12
11
10
9
8
7
6
5
4
3
2
1

KOCAELİ-GÖLCÜK

G23-c-01-d

ONAYLI PLAN

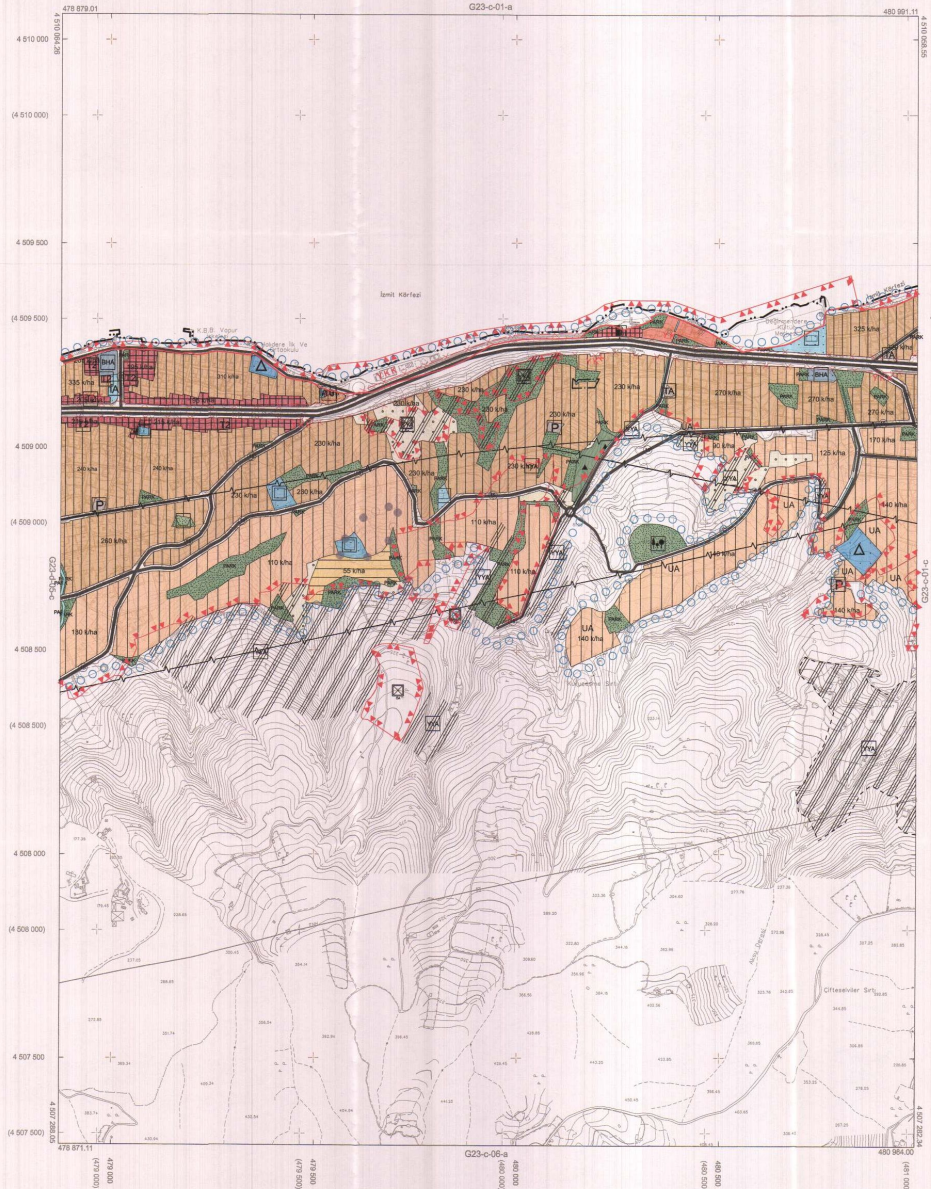

Kocaeli Büyükşehir Belediyesi tarafından Fotogrametri yöntemiyle yapılan Kocaeli line et 1:5000 ölçekli esaslı Harita 3194 sayılı İmar Kanununun 7/e maddesinde göre incelenmiş ve onaylanmıştır.
 18 Ocak 2019



KOCAELİ-GÖLCÜK G23-c-01-d

Koordinatlar ve pafta bölünmesi en son güncellenmiş TUDGA'ya bağlı 2005.0 notunda, GİRSİ0 altpafta ve Terrestrial Menaraj (TM) izleniminde oluşturulmuştur.
 Haziran 2018 tarihinde yapılan nakal kasa fotogrametri sonuçları yapılarak aşağı çizimlerle gösterilmiştir.
 Yönelim Firma : KUTLUSEYİ HARİTA İNŞ.MÜH.SAN.TİC.A.Ş.

PROJE YÖNETİCİSİ
 ALTAN ÇİTİKAYA
 Harita Mühendisi

Altan Çitıkaya

1:5000

KONTROL

DİLEK AYDIN
Harita Mühendisi

Dilek Aydın

EĞREK AKIŞ
Harita Yüksek Mühendisi

Eğrek Akış

PROJE YÖNETİCİSİ

HARİTA ŞUBESİ MÜDÜRÜ V.
 SELİMİN ÖZÜR
 Harita Yüksek Mühendisi

Selim Özur

İlçe	Gölcük İlçe
Belediye	Gölcük Belediyesi
Mahalle/Köy	İskenye Mahallesi
Pafta	G23-c-07-b
Ada	
Parcel	
Konut	
Plan Ölçeği	1/5000 ölçekli Nazım İmar Planı

İmar ve Şehircilik Dairesi Başkanlığı tarafından hazırlanan nazım imar planları 22026 tarihlerinde tarafınca kontrol edilmiştir.

İmar ve Şehircilik Dairesi Başkanlığı tarafından hazırlanan 06.02.2026 tarih ve 4870132 sayılı Daire Başkanlığı yazısı ile Büyükşehir Belediye Meclisine sunulan planlardır.

Faruk KILIC
Şehir Plancısı

Bahadır ÇELİK
Şehir Plancısı

Serval APÖREN
Şehir Planlama Şube Müdürü

Rahmeti Endel TİMPAALAY
İmar ve Şehircilik Dairesi Başkanı

01	23
02	24
03	25
04	26
05	27
06	28
07	29
08	30
09	31
10	32
11	33
12	34
13	35
14	36
15	37
16	38
17	39
18	40
19	41
20	42
21	43
22	44
23	45
24	46
25	47

KOCAELİ-GÖLCÜK

G23-c-07-b

ONAYLI PLAN

Büyükşehir Belediye Meclisinin 12.02.2026 tarih ve 108 sayılı gündem maddesi olarak görüşülerek Komisyonumuzun teklifine sunulan ve 16.02.2026 tarihli komisyon toplantısında karara bağlanan planlardır.

Büyükşehir Belediye Meclisinin 12.02.2026 tarih ve 108 sayılı karar ile onaylanan planlardır.

Özkan METİNOĞLU
Başkan

Ali Rukan ÇELİK
Katip Üye

Fatma Nur ÇELİK
Katip Üye

Aykut BOZKURT
İmar ve Bayındırlık Komisyon Başkanı

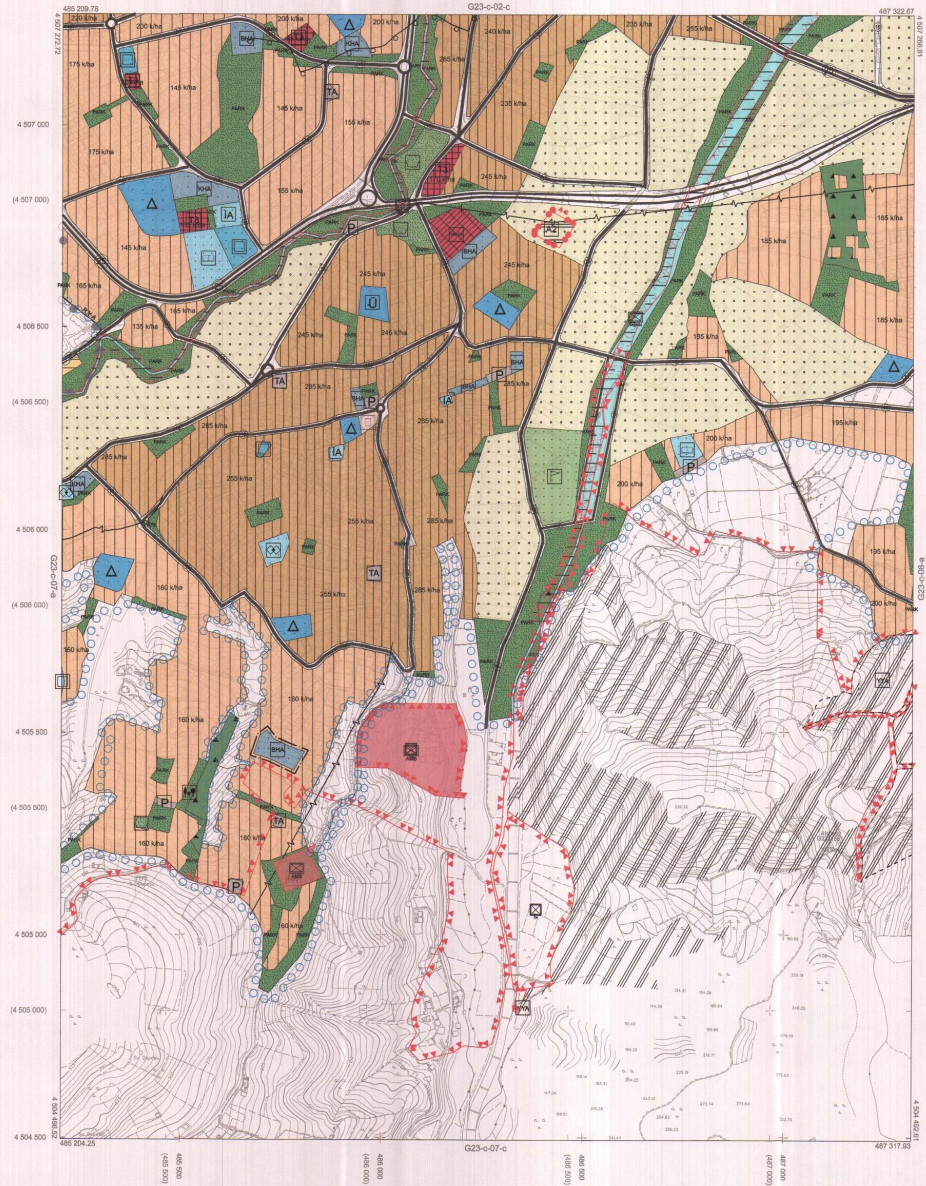

Kocaeli Büyükşehir Belediyesi tarafından Fotogrametrik yöntemle yapılan Kocaeli İlihi 1/5000 ölçekli ayrıntı Haritası 3194 sayılı İmar Kanununun 7/a maddesine göre imatlandırılmıştır ve onaydır.

18.02.2019



KOCAELİ-GÖLCÜK G23-c-07-b

1:5000

Koordinatlar ve pafta 100'lenmesi en son güncellenmiş TUGTA'ya bağlı 2006.0 epeğünde, GR80 ellipsoidi ve Transversal Mercator (TM) izdöğümünde düzenlenmiştir.

Haziran 2018 tarihinde çekilen renkli hava fotoğraflarından derinleştirilip, yapılar opak çapılarıyla gösterilmiştir.

Yükseklik Firması: KUTLUBEY HARİTA İNŞ. MÜH. SAN. TİC. A.Ş.

PROJE YÖNETİCİSİ

ALTAN ÇETİNKAYA

Harita Mühendisi

KONTROL

DİLEK AYDIN

Harita Mühendisi

ESREF AKOŞ

Harita Yüksek Mühendisi

PROJE YÖNETİCİSİ

HARİTA ŞUBE MÜDÜRÜ V.

İSRAKAN ÖZGÜR

Harita Yüksek Mühendisi