PİN NO : NİP-411127098

İlçesi	:	Dilovası
Belediyesi	:	Dilovası
Mahallesi/Köyü	:	Çerkeşli
Pafta	:	G23.a.21.b
Ada - Parsel	:	92 ada 1, 2 ve 6 parseller
Konu	:	Belediye Hizmet Alanı
Plan Ölçeği	:	1/5000 ölçekli nazım imar planı

İmar ve Şehircilik Dairesi Başkanlığı tarafından **hazırlanan nazım** imar planları **12.03.2026** tarihinde tarafımca kontrol edilmiştir.

Tuğba ARDEMİR
İnşaat Mühendisi

Bahar ÖZDEMİR
Şehir Plancısı

Seval AKGÖREN
Şehir Planlama Şube Müdürü

İmar ve Şehircilik Dairesi Başkanlığı tarafından **hazırlanan, 06.02.2026** tarih ve **4870004** sayılı Daire Başkanlığı yazısı ile Büyükşehir Belediye Meclisine sunulan plandır.

Rahmi E. TÜMPALAY
İmar ve Şehircilik Dairesi Başkanı

Büyükşehir Belediye Meclisinin **12.02.2026** tarih ve **103** sayılı gündem maddesi olarak görüşülerek Komisyonumuzun tetkikine sunulan ve **02.03.2026** tarihli komisyon toplantısında karara bağlanan plandır.

Aykut BOZKURT
İmar ve Bayındırlık Komisyon Başkanı

Büyükşehir Belediye Meclisinin **12.03.2026** tarih ve **155** sayılı kararı ile onaylanan plandır.

Gökhan MEMİŞOĞLU
Başkan A.
Genel Sekreter Yrd.

Ali Ruhan ÇELİK
Katip Üye

Fatma Nur ÇELİK
Katip Üye

KOCAELİ-DİLOVASI

G23-a-21-b

ONAYLI PLAN

Kocaeli Büyükşehir Belediyesi tarafından Fotogrametrik yöntemle yaptırılan Kocaeli İline ait 1/5000 ölçekli sayısal Haliharzı Harita 3194 sayılı İmar Kanunun 7/a maddesine göre incelendi ve onandı.

100.3/2019

T.C. Kocaeli Büyükşehir Belediyesi GÖKHAN MEMİŞOĞLU Genel Sekreter Yardımcısı

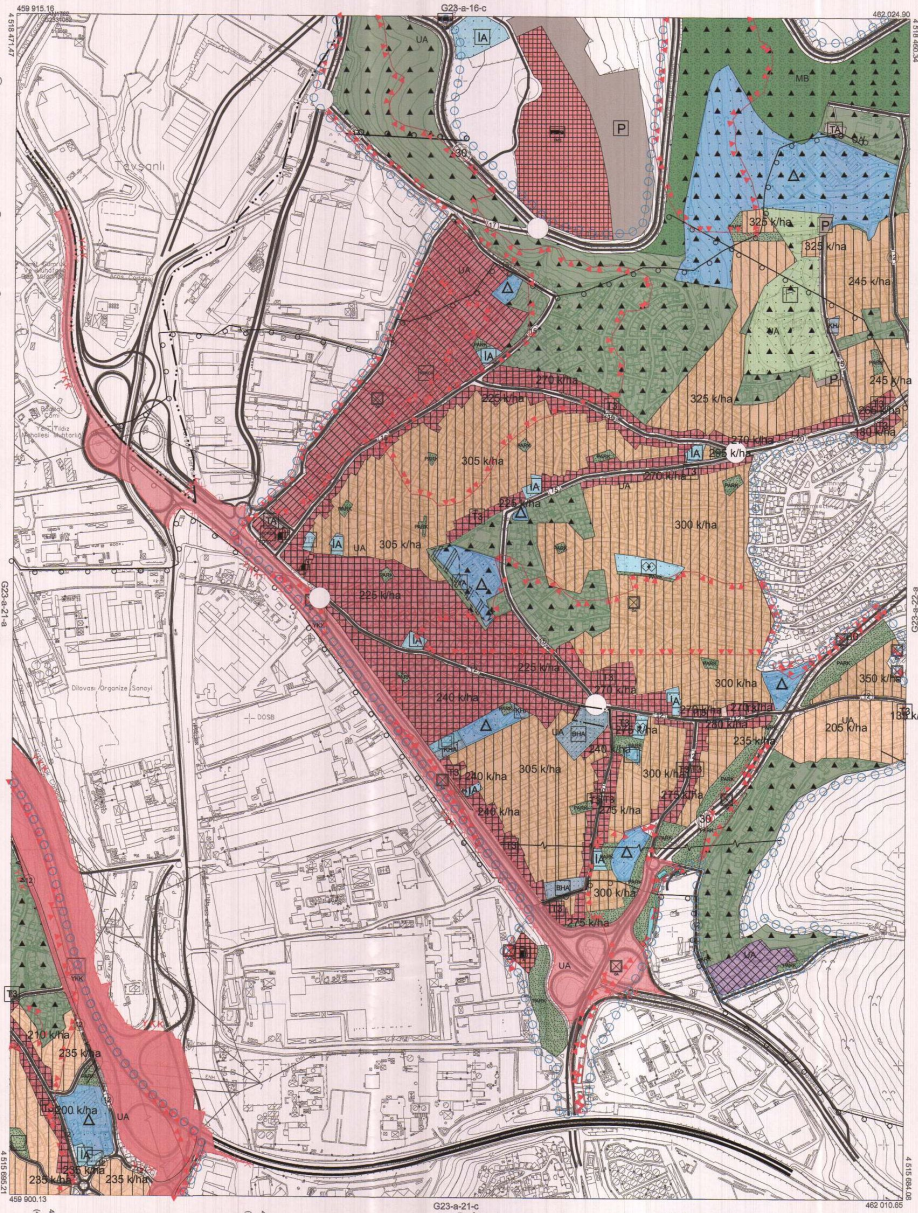

1:5000

KOCAELİ-DİLOVASI G23-a-21-b

Koordinatlar ve pafta bölümlemesi en son güncellenmiş TUTGA'ya bağlı 2005.0 epoğunda, GRS80 elipsoidi ve Transversal Mercator (TM) izdüşümünde düzenlenmiştir.

Haziran 2018 tarihinde çekilen renkli hava fotoğraflarından üretilmiştir.Yapılar saçak çizgileriyle gösterilmiştir.

Yüklenici Firma : KUTLUBEY HARİTA İNŞ.MÜH.SAN.TİC.A.Ş.

KONTROL

PROJE YÖNETİCİSİ	DİLEK AYDIN	EŞREF AKIŞ	PROJE YÖNETİCİSİ
ALTAN ÇETİNKAYA	Harita Mühendisi	Harita Yüksek Mühendisi	HARİTA ŞUBE MÜDÜRÜ V. SERKAN GÖKÇE
Harita Mühendisi			Harita Yüksek Mühendisi