

İlçe : Körfez
 Belediyesi : Körfez
 Mahallesi/Köyü : Yukarı Hava
 Pafta : G.23-a-18-c
 Ada : 221, 3181, 3182 ve 3184 sayılı İmar sınırları ve diğer
 Parsel :
 Konu : İmar Yolları ile Kullanımları
 Plan Çizimi : 1/5000 ölçekli nazım İmar planı

İmar ve Şehircilik Dairesi Başkanlığı tarafından hazırlanan nazım İmar planının 13.03.2025 tarihinde tarafsızca kontrol edilmiştir.

İmar ve Şehircilik Dairesi Başkanlığı tarafından hazırlanan 05.12.2025 tarih ve 0144/06 sayılı Daire Başkanlığı yazısı ile Büyükşehir Belediye Meclisinin onaylanmıştır.

Süleyman NUR YAZICI
 Şehir Plancısı

Rahmi E. İTİMLALAY
 Şehir Plancısı

Savaş YILGİZİN
 Şehir Plancısı

Rahmi E. İTİMLALAY
 İmar ve Şehircilik Dairesi Başkanı

Büyükşehir Belediye Meclisinin 11.12.2025 tarih ve 106 sayılı gündem maddesi olarak görüşülmesi Komünisyonunun teklifine sunuldu ve 17.06.2025 tarihli komisyon toplantısında karara bağlanan plandır.

Büyükşehir Belediye Meclisinin 15.01.2025 tarih ve 44 sayılı karar ile onaylanan plandır.

Ali Rıza MENİCİ
 Şehir Plancısı

Ahmet NUR ÇELİK
 Şehir Plancısı

Fatma Nil ÇELİK
 Şehir Plancısı

Ahmet BOZKURT
 İmar ve Bayındırlık Komisyonu Başkanı

Ahmet BOZKURT
 İmar ve Bayındırlık Komisyonu Başkanı

01	23
06	
11	A
16	B
21	22,2,3,4,25

KOCAELİ-KÖRFEZ

G23-a-18-c

ONAYLI PLAN

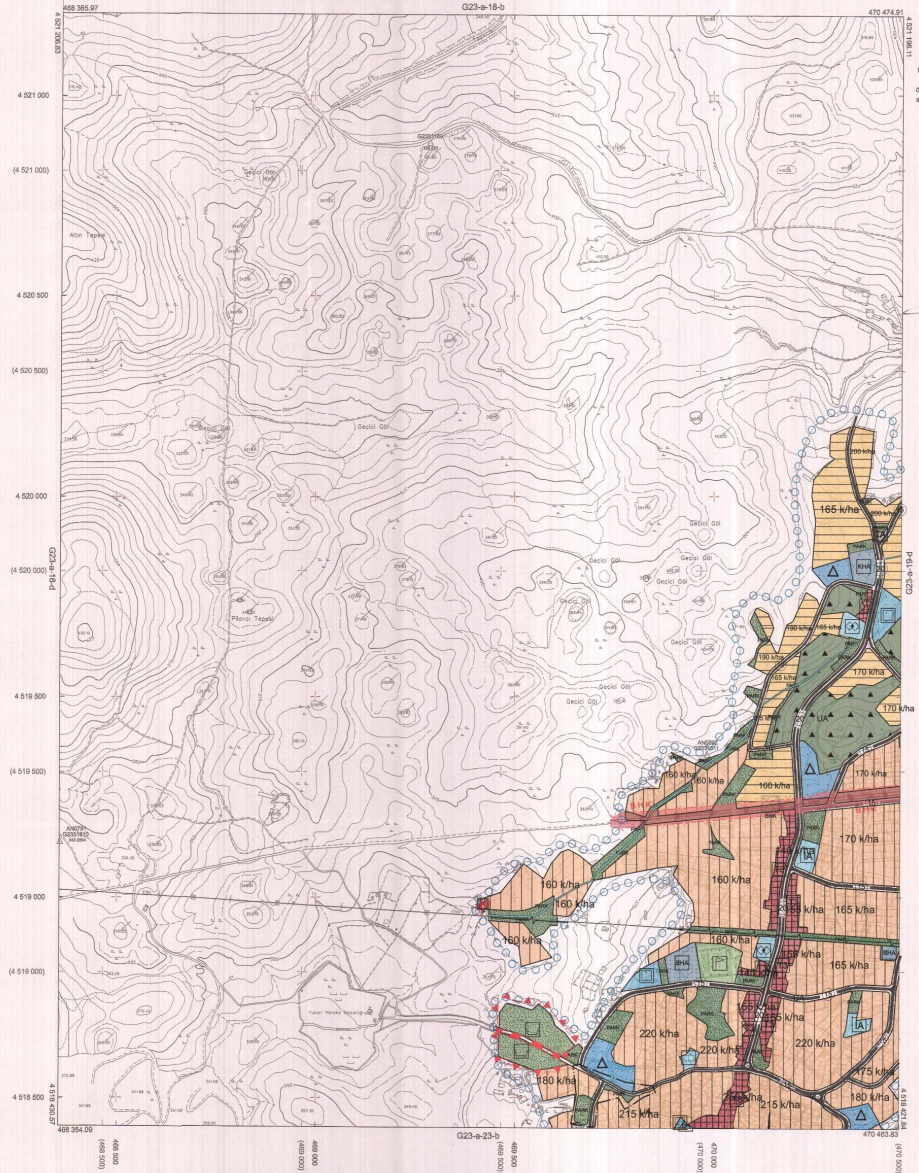

Kocaeli Büyükşehir Belediyesi tarafından Fotogrametrik yöntemle yapılmış Kocaeli İmar etl. 1/5000 ölçekli sayısal Harita Harita 3184 sayılı İmar Kanununun 7/a maddesine göre hazırlanmış ve onaydır.

18.03.2025



KOCAELİ-KÖRFEZ G23-a-18-c

Koordinatlar ve pafta bölünmesi en son güncellenmiş TKTG'ye bağlı 2005.0 sayılıda, OSGB ölçülmesi ve Transversal Mercator (TM) izdüşümüne dönüştürülmüştür.

Haziran 2018 tarihinde çekilen renk hava fotoğraflarından çizilmiştir. Yaptır saçağ çizimleri gösterilmiştir.

Yüklenici Firma : KUTLUBEY HARİTA İNŞAATİ SAN. TİC. A.Ş.

PROJE YÖNETİCİSİ

ALTAN ÇETİNKAYA
Harita Mühendisi

DİLEK AYDIN

Harita Mühendisi

KONTROL

ESREK AKOĞ

Harita Yüksek Mühendisi

PROJE YÖNETİCİSİ

HARİTA BURİT MÜDÜRÜ V.

Harita Yüksek Mühendisi

İlçe : Körfez
 İlçe : Körfez
 Mahalle/Köy : Tokan Herke Mahallesi
 Pafta : G23-a-18-c-3-a
 Ada : 221, 218, 212 ve 3134 sayılı inar adaları ve civarı
 Parsel :
 Konu : İmar Yolu ile Kullanılmayan Alanların
 Plan Ölçüğü : 1/1000 ölçekli uygulama inar planı

1	2	3
4	5	6
7	8	9
10	11	12

KÖRFEZ İLÇESİ (Herke Beldesi)
 KOCAELİ
 G23-a-18-c-3-d

ONAYLI PLAN

İmar ve Şehircilik Dairesi Başkanlığı tarafından hazırlanan uygulama inar planları 15.01.2025 tarihinde tarafsızlık kontrol edilmiştir.

Süveyişçi Haf YADCI Şehir Plancısı
 Bahar ÖZDEMİR Şehir Plancısı

İmar ve Şehircilik Dairesi Başkanlığı tarafından hazırlanan 05.12.2025 tarih ve 071496 sayılı Daire Başkanlığı yazısı ile Büyükşehir Belediye Meclisine sunulan planlar:

Rahmi E. TÜDMALAN İmar ve Şehircilik Dairesi Başkanı

Sevil YADİCİN Şehir Plancısı Şube Müdürü

Büyükşehir Belediye Meclisinin 11.12.2025 tarih ve 106 sayılı gündem maddesi ile görüşülerek Komünemünunun tertikine sunulan ve 17.12.2025 tarihli kararname toplantısında karara bağlanan planlar:

Aliyar BODURKURT İmar ve Şehircilik Komisyon Başkanı

Büyükşehir Belediye Meclisinin 15.01.2026 tarih ve 44 sayılı karar ile onaylanan planlar:

Çağrı MENGÜCÜ Şehir Plancısı
 Fatma Nur ÖZLİK Şehir Plancısı

İmar ve Şehircilik Dairesi Başkanı

Kocaeli Büyükşehir Belediyesi tarafından Poligonometri yöntemiyle yapılan Kocaeli İline ait 1:1000 ölçekli sayısal Harita Harita 3194 sayılı İmar Kanununa Tez müddetinde göre hazırlanmış ve onaylıdır.



Koordinatlar ve pafta bölünmesi en merkezi koordinatlar TÜGAY'a bağlı 2005.5 epostunda, GRSB epostu ve Transversal Mercator (TM) izdüşümünde düzenlenmiştir.
 Ağustos 2010 tarihinde yapılan yerel hava fotoğraflarından yararlanılarak yapılan ölçümlerle gerçekleştirilmiştir.
 Yıkılarak Fihra: KUTLUYER HARİTA & ÇETINKAYA İNAR A.Ş. (Onay Gözetim)

PROJE YÖNETİCİSİ
 ALTAN ÇETINKAYA Harita Mühendisi

1:1000

Harita Mühendisi BELİM SAYDAN
 Harita Mühendisi KORBAN ERGİN
 Harita Mühendisi DİLKERAYDIN
 Harita Yıkılarak Mühendisi HAKAN ULMAN

KONTROL
 HALHAZIR HARİTA ŞEFİ İSMAL ZEYNEP
 Harita Mühendisi

PROJE YÖNETİCİSİ
 HARİTA ŞUBE MÜDÜRÜ V. SERPİL ÇELİK
 Harita Mühendisi

KÖRFEZ İLÇESİ (Herke Beldesi) G23-a-18-c-3-d
 KOCAELİ