

Özellik	:	Başiskele
Belediyesi	:	Başiskele
Mahallesi/Köyü	:	Mahmutpaşa
Pafta	:	G23-c-05-c
Ada	:	-
Parcel	:	-
Konu	:	Yol Düzenleme
Plan Ölçeği	:	1/5000 ölçekli nazım imar planı

İmar ve Şehircilik Dairesi Başkanlığı tarafından hazırlanan uygulama imar planları 13.02.2025 tarihinde tarafsız komisyon kararı edilmiştir.

Dilek BALCAN  
Şehir Plancısı

Bahar GÖZMALK  
Şehir Plancısı

Rahmi E. TOMPALAY  
Şehir Planlama Şube Müdürü

İmar ve Şehircilik Dairesi Başkanlığı tarafından hazırlanan 13.02.2025 tarih ve 399/0000 sayılı Daire Başkanlığı raporu ile Başiskele Belediyesi Meclisi tarafından onaylanmıştır.

Orhan KUTUNER  
İmar ve Şehircilik Dairesi Başkanı

01	23
06	06
11	C
16	
21	22/23/24/25

## KOCAELİ-BAŞİSKELE

G23-c-05-c

ÇUVALLI PLANI

Büyükşehir Belediye Meclisinin 16.02.2025 tarih ve 83 sayılı gündem maddesi ile görüşülerek Komisyonunun teklifine sunulmuş ve 30.02.2025 tarihli komisyon toplantısında karara bağlanmış PAFTA:

Aykut BOZKURT  
İmar ve Bayındırlık Komisyon Başkanı

Büyükşehir Belediye Meclisinin 13.02.2025 tarih ve 399/0000 sayılı Daire Başkanlığı raporu ile Başiskele Belediyesi Meclisi tarafından onaylanmıştır.

Orhan KUTUNER  
İmar ve Şehircilik Dairesi Başkanı

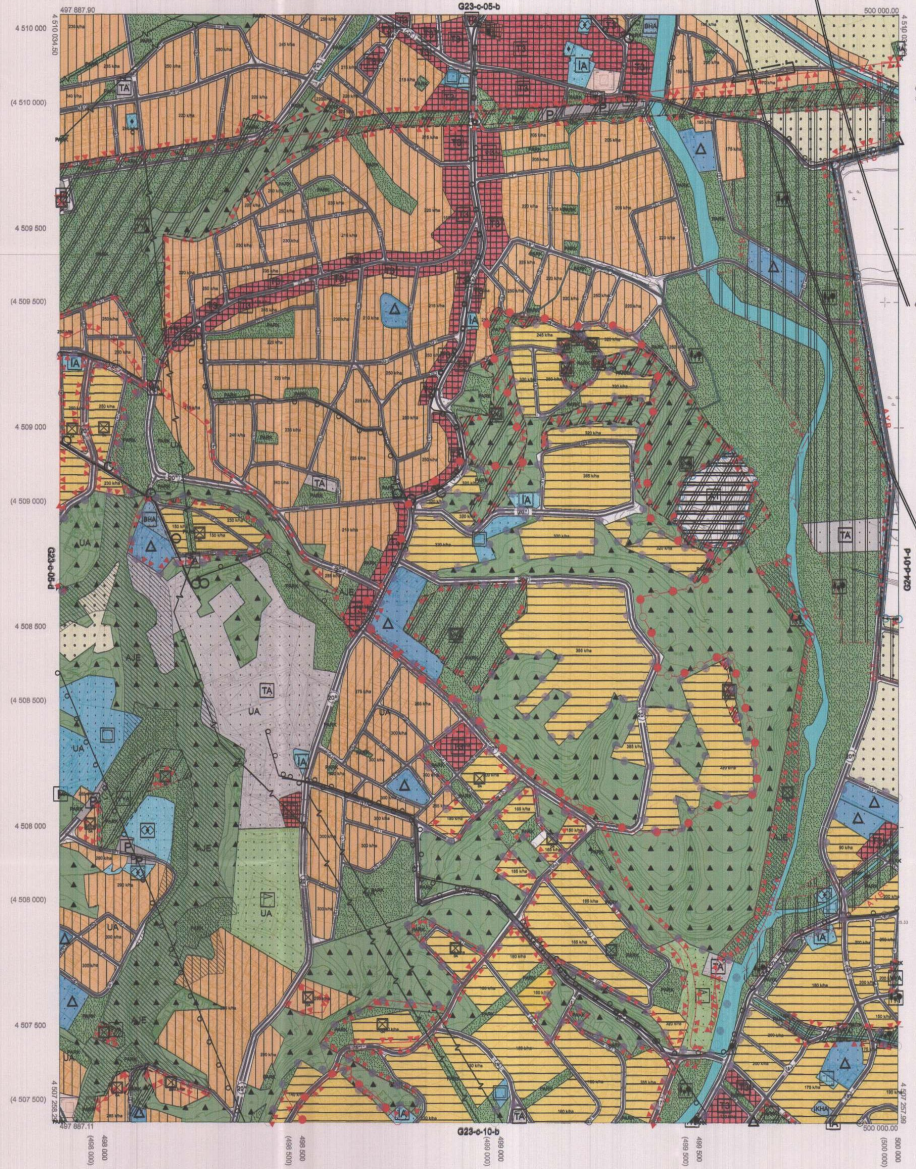

Kocaeli Büyükşehir Belediyesi tarafından Fotogrametrik yöntemle gerçekleştirilen Kocaeli İmar altı 1/5000 ölçekli sayısal Haritasız Harita 2194 sayılı İmar Kanununun 7'nci maddesine göre kontrol edilmiştir ve onaydır.

18 0 3 2019



KOCAELİ-BAŞİSKELE G23-c-05-c

1:5000

Koordinatlar ve pafta bölünmesi en son güncellenmiş TUTSA'ya bağlı 2005.0 ekojölçüm, GR880 elipsoid ve Transversal Mercator (TM) izdüşümünde gösterilmiştir.

Haziran 2018 tarihinde yapılan retilik hava fotoğraflarından yararlanılarak ölçümler yapılmıştır.

Yatırımcı Firma : KUTLUBBY HARİTA İNŞ.MOH.SAN.TİC.A.Ş.

PROJE YÖNETİCİSİ  
ALTAN ÖZTANAKA  
Harita Mühendisi

KONTROL

DİLEK AYDIN  
Harita Mühendisi

EŞREF AKIS  
Harita Yüksek Mühendisi

PROJE YÖNETİCİSİ  
HARİTA ŞUBESİ MÜDÜRÜ V.  
İRFAN AKÇİFT  
Harita Yüksek Mühendisi