

| | |
|--------------|--|
| İçerik | Körfez |
| Bölgesel | İmar |
| Mahalle/Köy | İmar |
| Pafta | G23-b-21-a |
| Ada - Parsel | 2020 ada 2, 2022 ada 3, 4 nolu parseller ve civarındaki tescilli harici alan |
| Konu | İmarlıyın Değişikliği |
| Plan Ölçeği | 1/5000 ölçekli nazım imar planı |

İmar ve Şehircilik Dairesi Başkanlığı tarafından hazırlanan nazım imar planları tarihinde tarafsızca kontrol edilmiştir.

İmar ve Şehircilik Dairesi Başkanlığı tarafından hazırlanan 08.11.2024 tarihli ve 397.787 sayılı Daire Başkanlığı yazısı ile Büyükşehir Belediye Meclisi'ne sunulmuş planlardır.

Orman ÖZLER
İmar ve Şehircilik Dairesi Başkanı

BAHAR ÖZDEMİR
Şehir Planlama Şube Başkanı

Rahmi E. TÖMPALAY
Şehir Planlama Şube Müdürü

Büyükşehir Belediye Meclisinin 18.11.2024 tarih ve 128 sayılı gündem maddesi olarak görüşülen Komisyonumuz teklifine sunulan ve 18.11.2024 tarihli toplantıda kararla bağlanan gündem:

Büyükşehir Belediye Meclisinin 18.11.2024 tarih ve 128 sayılı gündem maddesi ile onaylanan gündem:

Özlem MENENDEZ Başkan A. Ali Ruhan ÇELİK Fatma Nur ÇELİK Kato Üye Kato Üye Genel Sekreter

Aykut BOZKURT
İmar ve Şehircilik Komisyon Başkanı

| | |
|----|----|
| 01 | 20 |
| 02 | 21 |
| 03 | 22 |
| 04 | 23 |
| 05 | 24 |
| 06 | 25 |

KOCAELİ-KÖRFEZ

G23-b-21-a

ÇEVRE PLANI

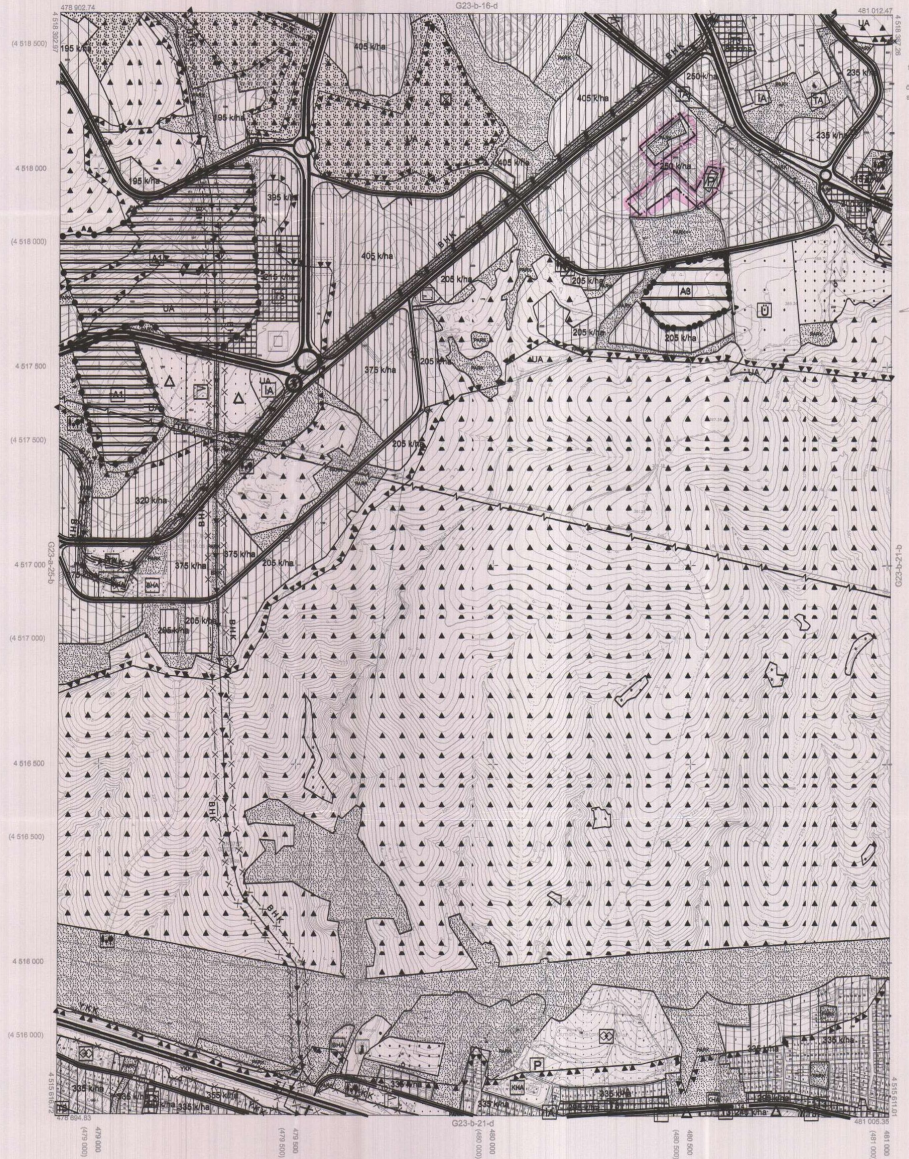

Kocaeli Büyükşehir Belediyesi tarafından hazırlanan Fiziksel Planlama Komisyonu tarafından Kocaeli İmar etki 1/5000 ölçekli sayısal Harita No:3194 sayılı İmar Kanunu'na göre hazırlanmış ve onaylanmıştır.

18.03.2019



KOCAELİ-KÖRFEZ

G23-b-21-a

1:5000

Koordinatlar ve pafta bölümleri en son güncelleme TITDA'ya bağlı 2005 yılında, GRSB ilipendi ve Transverse Mercator (TM) koordinatları kullanılarak.

Harita 2018 tarihinde yapılan resmi hava fotoğraflarından oluşturulmuştur. Harita yapay zeka kullanılarak oluşturulmuştur.

Yükseklik Formu : KUTLUBEY HARITA İNŞ. SAN. TİC. A.Ş.

PROJE YÖNETİCİSİ

ALMAN ÇETİNKAYA
Harita Mühendisi

DİLEK AYDIN

Harita Mühendisi

KONTROL

ESREF AKIŞ

Harita Mühendisi

PROJE YÖNETİCİSİ

HARİTA ŞUBE BAŞKANI V.
Şenol ÖZÜR
Harita Mühendisi