

İlçe	: Gebze
Beldiyesi	: Gebze
Mühürleşme Tarihi	: 13/11/2024
Pafta	: G22b-19a
Ada	: 4808
Parçesi	: 1
Konu	: Tisaret Alanı Düzenlemesi
Plan Ölçeği	: 1/9000 ölçekli Nazım İmar Planı

İmar ve Şehircilik Dairesi Başkanlığı tarafından hazırlanan nazım imar planları 13/11/2024 tarihinde tarafsızca kontrol edilmiştir.

İmar ve Şehircilik Dairesi Başkanlığı tarafından hazırlanan nazım imar planları 13/11/2024 tarih ve 3915234 sayılı Daire Başkanlığı yazısı ile Büyükşehir Belediye Meclisine sunulmuş ve onaylanmıştır.

Hüsnü KÜÇÜK
Daire Başkanı
Bahar ÖZDEMİR
Şehir ve Bölge Planlama Müdürü
Rahmiye TÜMPALAY
Şehir Planlama Şube Müdürü

Büyükşehir Belediye Meclisi'nin 13/11/2024 tarih ve 3915234 sayılı gündem maddesi ile görüşülerek Komünemuzumun teklifine sunulmuş ve 18/12/2024 tarihli komünem toplantısında karara bağlanmış planıdır.

Büyükşehir Belediye Meclisi'nin 18/12/2024 tarih ve 3915234 sayılı karar ile onaylanmıştır.

Ahmet BOĞURT
İmar ve Bayındırlık Komisyonu Başkanı

Abdullah ERGÜNEK
Başkan
Ali Rıza ÇELİK
Katsı Üye
Fazma Nur ÇELİK
Katsı Üye

01	22
06	
11	B
16	
21	23 24 25

KOCAELİ-ÇAYIROVA

G22-b-19-a

ÇAYIRLI PLAN

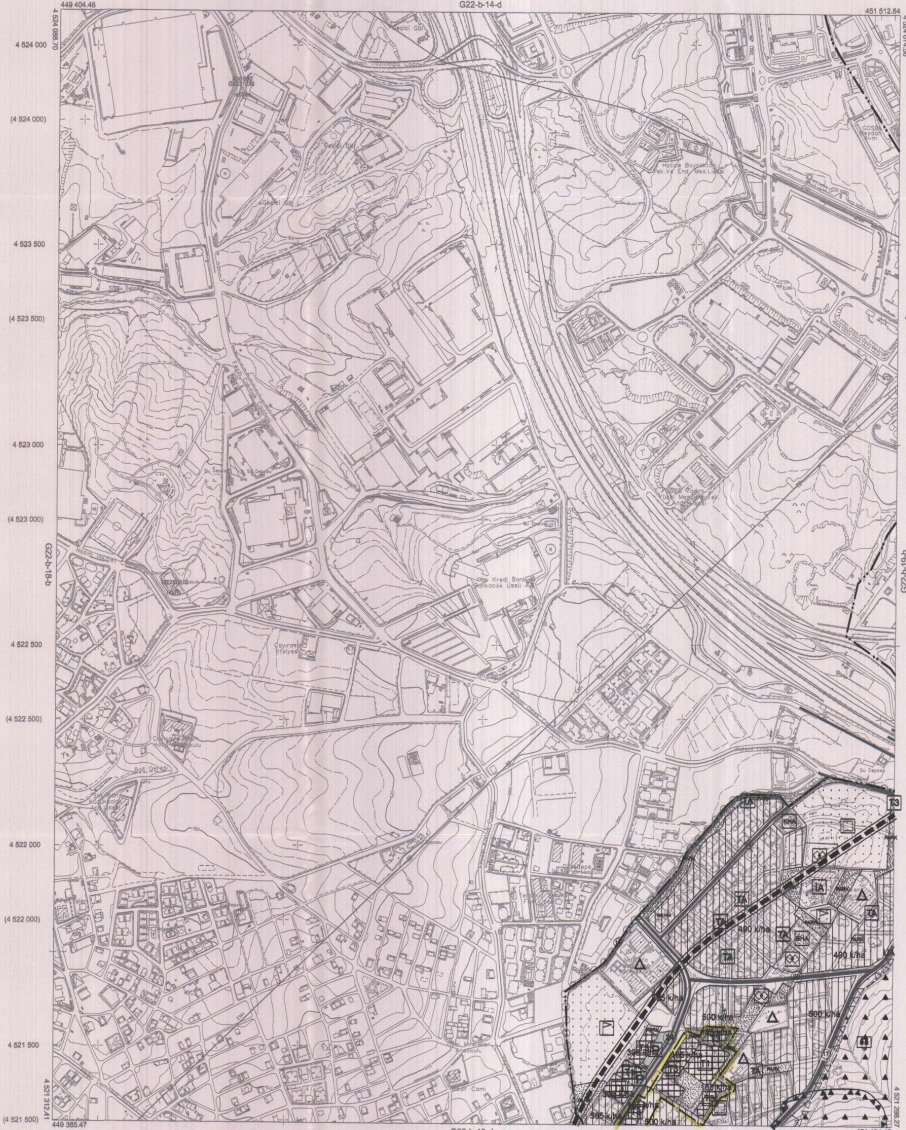

Kocaeli Büyükşehir Belediyesi tarafından Fotogrametrik yöntemle gerçekleştirilen Kocaeli İline ait 1:5000 ölçekli sayısal Halihazır Harita 31194 sayılı İmar Kanununa 718 maddesine göre incelenmiş ve onaylanmıştır.

1803019



KOCAELİ-ÇAYIROVA G22-b-19-a

1:5000

Koordinatlar ve pafta bölünmesi en son güncellenmiş TUTGA'ya bağlı 2005.0 eפוnunda, GR880 elipsoid ve Transversal Mercator (TM) izdöngüsünde düzenlenmiştir.
Haziran 2018 tarihinde paketlenen havu fotoğraflarından oluşturulmuş 'Naptar' sapak çözümleriyle oluşturulmuştur.
Yüklenici Firma : KUTLUBEY HARİTA İNŞA MÜHÜR SAN. TİC. A.Ş.

PROJE YÖNETİCİSİ
ALTAN GETİNKAYA
Harita Mühendisi

DİLEK AYDIN
Harita Mühendisi
ESREF AKIŞ
Harita Yüksek Mühendisi

PROJE YÖNETİCİSİ
HARİTA ŞUBE MÜDÜRÜ V.
SERKAN ÖZGÜL
Harita Yüksek Mühendisi

KONTROL

İlçesi : Gebze
 Belediyesi : Gebze
 Mahallesi/Köyü : Kurucaşeyhliği
 Pafta : G22b-19d
 Ada : 4808
 Parsel : 1
 Konu : Ticaret Alanı Düzenleme
 Plan Ölçeği : 1/5000 Ölçekli Nazım İmar Planı

İmar ve Şehircilik Dairesi Başkanlığı tarafından hazırlanan nazım imar planları.../2024 tarihinde tarafsızca kontrol edilmiştir.

İmar ve Şehircilik Dairesi Başkanlığı tarafından hazırlanan 09/12/2024 tarih ve 381824 sayılı Daire Başkanlığı yazısı ile Büyükşehir Belediye Meclisine sunulmuş ve...

Hüseyin KILIÇ
 Şehir Plancısı
 Rahmi E. TOMPALAY
 Şehir Planlama Şube Müdürü

Ömer ÇELİK
 İmar ve Şehircilik Dairesi Başkanı

01	02
03	04
05	06
07	08
09	10
11	12
13	14
15	16
17	18
19	20
21	22

KOCAELİ-GEZBE

G22-b-19-d

ÇEVRE PLANI

Büyükşehir Belediye Meclisinin 12/12/2024 tarih ve 102 sayılı gündem maddesi olarak görüşülen Komisyonunun teklifine sunulan ve 19/12/2024 tarihli kararla onaylanarak kabul edilmiştir.

Büyükşehir Belediye Meclisinin 14/12/2024 tarih ve 103 sayılı karar ile onaylanan planıdır.

Genel Başkan: Ali Rıza ÇELİK
 Kato Üye: Fatma Nur ÇELİK

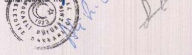

Ayhan BODUR
 İmar ve Bayındırlık Komisyon Başkanı

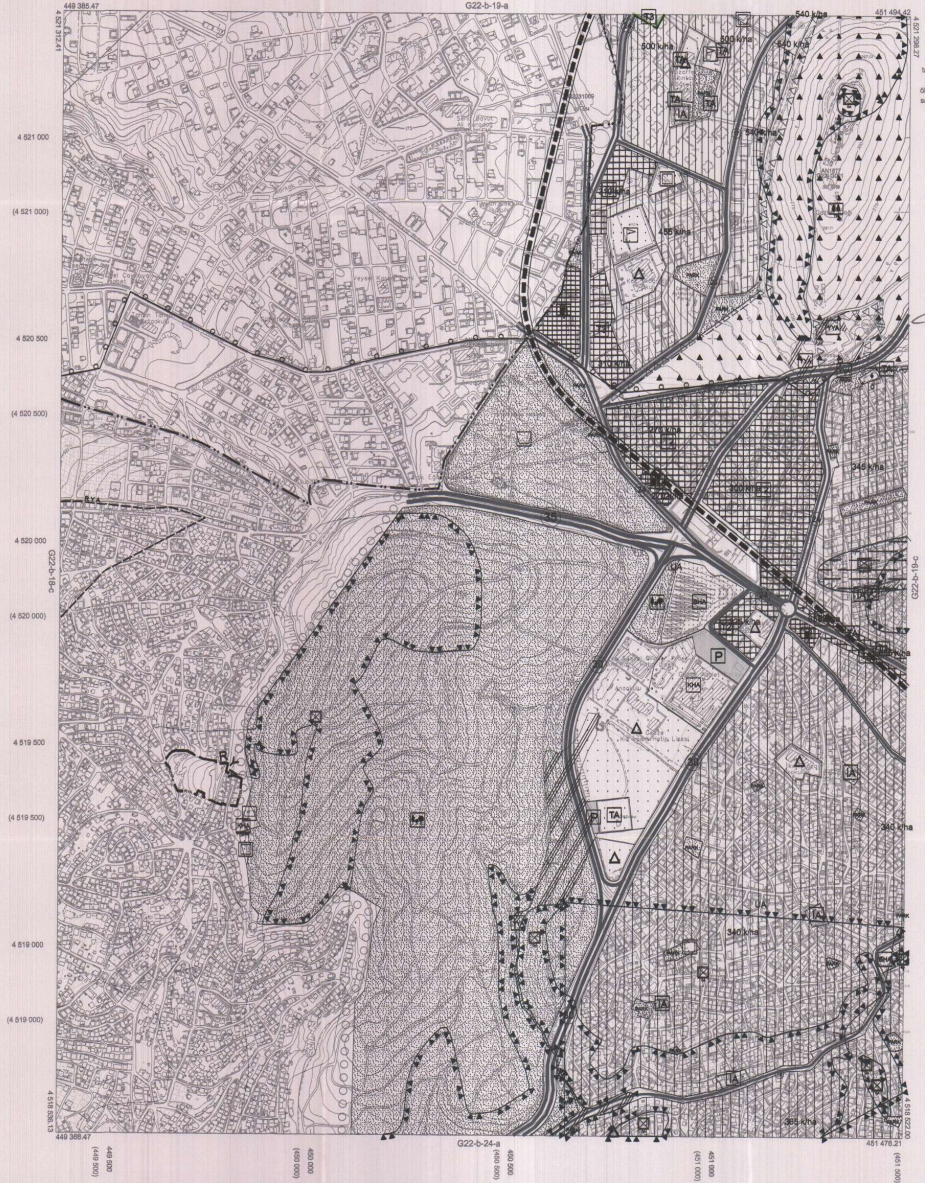

Kocaeli Büyükşehir Belediyesi tarafından Fotogrametrik yöntemle yapılmış Kocaeli İline et 1/5000 ölçekli sayısal Halihazır Harita 3194 sayılı İmar Kısımını 7/a maddesine göre inceleti ve onandı.

18.03.2019



KOCAELİ-GEZBE

G22-b-19-d

1:5000

Koordinatlar ve pafta bölünmesi en son gerçekleştirildiği TÜGK'ya bağlı 2005.0 ölçeğinde, GR880 ölçekli ve Türkiye Harita Haritalama Kurumu (THK) tarafından oluşturulmuştur. Haritanın 2018 tarihinde çekilen renkli hava fotoğraflarından oluşturulmuş vektör açısı çizimlerine göre hazırlanmıştır.

Yüklenici Firma : KUTLUBEY HARİTA İNŞ.MCH.SAN.TİC.A.Ş.

PROJE YÖNETİCİSİ
 ALTAN ÇETİNKAYA
 Harita Mühendisi

KONTROL
 DİLEK AYDIN
 Harita Mühendisi
 ESREFA AKIŞ
 Harita Yönetim Mühendisi

PROJE YÖNETİCİSİ
 HARİTA ŞUBE MÜDÜRÜ V.
 BERKAN ÇUKUR
 Harita Yönetim Mühendisi