

İçerik	: Kartesiz
Bölge	: Kartesiz
Manzara No	: Uzunlar
Pafta	: G24-d-04-a-4-b
Ada	:
Parçel	:
Konak	: Çiğdemli
Plan Ölçeği	: 1/5000 Ölçekli Uygulama İmar Planı

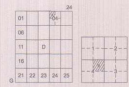

KARTEPE İLÇESİ (Uzunlar Beldesi)
KOCAELİ
G24-d-04-a-4-b

İmar ve Şehircilik Dairesi Başkanlığı tarafından hazırlanan uygulama imar planları 30/12/2024 tarihinde tarafsız kezaşçı edilmiştir.

İmar ve Şehircilik Dairesi Başkanlığı tarafından hazırlanan 06/12/2024 tarih ve 9848331 sayılı Daire Başkanlığı yazısı ile Büyükşehir Belediye Meclisine sunulmuştur.
Cemal BÜYÜK
İmar ve Şehircilik Dairesi Başkanı

Büyükşehir Belediye Meclisinin 12/12/2024 tarih ve 138 sayılı gündem maddesi olarak görüşülerek kararlaştırılan karar ve 12/12/2024 tarihli komisyon toplantısında karara bağlanan plandır.

Büyükşehir Belediye Meclisinin 12/12/2024 tarih ve 138 sayılı gündem maddesi olarak görüşülerek kararlaştırılan karar ve 12/12/2024 tarihli komisyon toplantısında karara bağlanan plandır.
Ali Rıdvan ÇELİK / Fatma Nur ÇELİK
Genel Başkan / Karar Üyesi

Abdül KOCALART
İmar ve Şehircilik Komisyon Başkanı

Abdül KOCALART
İmar ve Şehircilik Komisyon Başkanı



Kocaeli Büyükşehir Belediyesi tarafından Fotogrametrik yöntemle yapılan Kocaeli İline ait 1/1000 ölçekli sayısal Halihazır Harita 3194 sayılı İmar Kanununa 7/a maddesine göre hazırlanmıştır ve onaydır.



Bektaş Adına
ÖZDEMİR MEHMET
İmar ve Şehircilik Dairesi Başkanı

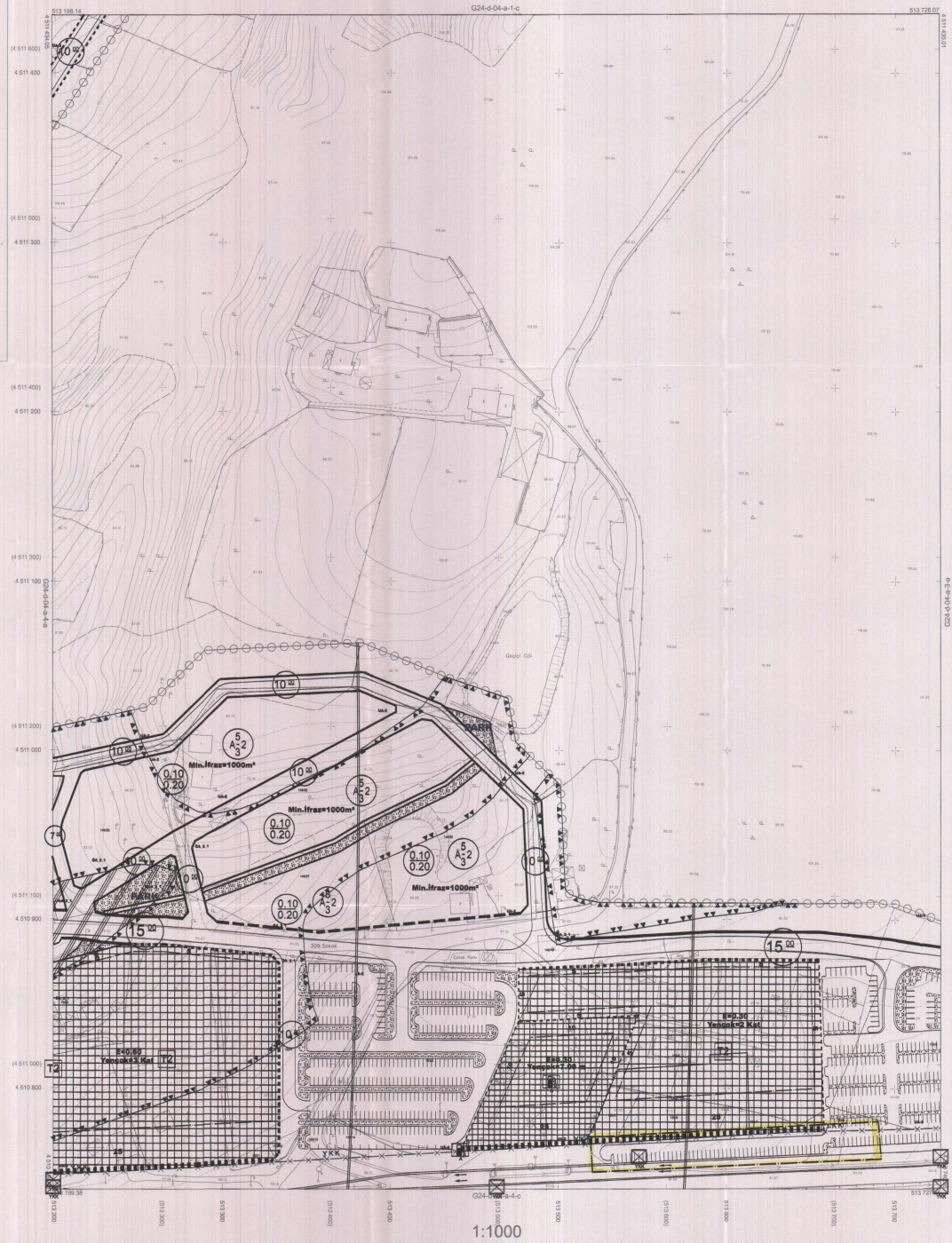

1:1000

Koordinatlar ve pafta bölünmeleri en son güncellenmiş TUGTA'ya göre 2020 ölçeğindedir. Çizim esnasında ve Transfermerit Mercator (TM) çiziminde dikkatlenmiştir.
Ağustos 2010 tarihinde çekilen renkli hava fotoğraflarından oluşturulmuş Tapasız uçak görüntüleri kullanılmıştır.
Yükseklik Fırma : KUTLUSEYİR HARİTA A.Ş.
GETEKAVYA İMARA A.Ş.
(Çizim Çizimci)

PROJE YÖNETİCİSİ
ALTAN ÇETINKAYA
Harita Mühendisi

KONTROL
Harita Mühendisi SELİM SAYDAN
Harita Yüksek Mühendisi EĞİLEP AKOĞ
Harita Yüksek Mühendisi HAKAN İLHAN

PROJE YÖNETİCİSİ
HARİTA ŞUBE MÜDÜRÜ
SİDİK ÇİÇEK
Harita Yüksek Mühendisi

KARTEPE İLÇESİ (Uzunlar Beldesi) G24-d-04-a-4-b
KOCAELİ

İçesi : Karteppe
 Bölgesi : Karteppe
 Mahallesi/Köyü : Üzümlübaşı
 Pafta : G24-0-04-a
 Ada :
 Parsel :
 Konu : Çarpık Düzeltme
 Plan Ölçeği : 1/5000 ölçekli Nazım İmar Planı

İmar ve Şehircilik Dairesi Başkanlığı tarafından hazırlanan Nazım İmar Planı: 02/12/2024 tarihinde tarafsızca kontrol edilmiştir.

İmar ve Şehircilik Dairesi Başkanlığı tarafından hazırlanan 02/12/2024 tarih ve 992533 sayılı Daire Başkanlığı yazısı ile Büyükşehir Belediye Meclisine sunulmuştur.

Hilal KOCU
 Şehir Plancısı
 Bahar ÖZDEMİR
 Şehir Plancısı
 Rahmi E. TOMPALAY
 Şehir Planlama Şube Müdürü

Osman ÇELİK
 İmar ve Şehircilik Dairesi Başkanı

Büyükşehir Belediye Meclisinin 12/12/2024 tarih ve 226 sayılı gündem maddesi olarak görüşülen Komünümünun tasfihine sunulan ve 17/12/2024 tarihli komisyon toplantısında kapara bağlanan plandır.

Büyükşehir Belediye Meclisinin 14/12/2024 tarih ve 227 sayılı karar ile onaylanan plandır.

Gökhan YILMAZ
 Şehir Plancısı
 Ali Rukan ÇELİK
 Kato Üye
 Feriye Nur ÇELİK
 Kato Üye

Ayhan BOZDURT
 İmar ve Bayındırlık Komisyon Başkanı

01	02	03	04
11	D		
12			
21	22	23	24

KOCAELİ-KARTEPE

G24-d-04-a

ÇNAYLI PLAN

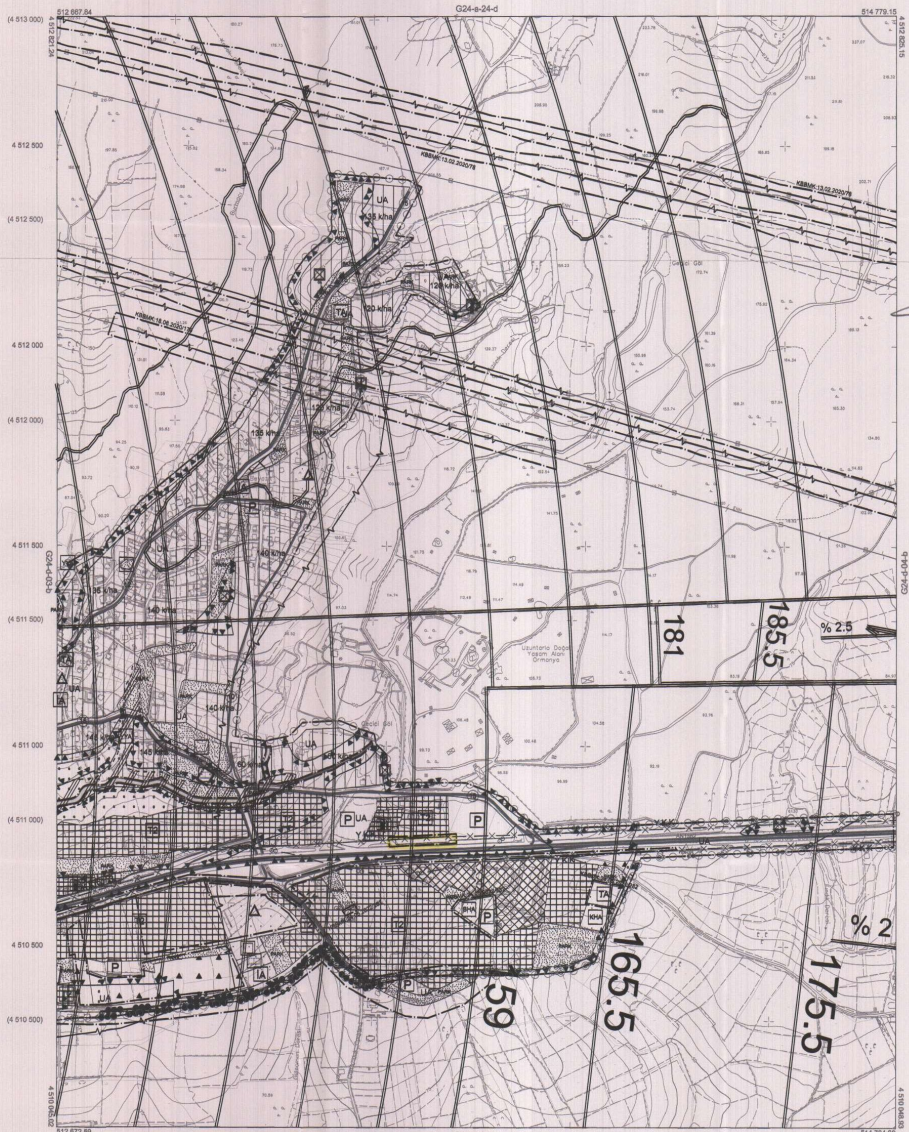

Kocaeli Büyükşehir Belediyesi tarafından Fotogrametrik yöntemle yapılan Kocaeli İline ait 1/5000 ölçekli arazi Haritası Harita 3194 sayılı İmar Kanununun 7/a maddesinde göre incelendi ve onandı.
 18 Ocak 2019



KOCAELİ-KARTEPE G24-d-04-a

1:5000

Koordinatlar ve pafta bölünmesi en son güncellenmiş TÜTGA'ya bağlı 2005.0 ölçeğinde, GR80 elipsoidi ve Transversal Mercator (TM) izoformünde çizilmiştir.
 Haziran 2018 tarihinde çekilen renkli hava fotoğraflarından üretilmiştir. Yapılan sapma ölçüleriyle gösterilmiştir.
 Yönelim Firma : KULTUREY HARİTA İNŞ.MOH.BAN.TİC.A.Ş.

PROJE YÖNETİCİSİ
 ALTAN ÇETİNKAYA
 Harita Mühendisi

KONTROL
 DİLEK AYDIN
 Harita Mühendisi
 EĞREK AKOŞ
 Harita Yüksek Mühendisi

PROJE YÖNETİCİSİ
 HARİTA ŞUBE MÜDÜRÜ V.
 SİĞİRCİ OĞLU
 Harita Yüksek Mühendisi