

İlçe : İzmit
 İl : Kocaeli
 Mahalle/Köy : Gündoğdu
 Pafta : G23-b-24-b
 Ada - Parsel : 678-001-1 parselin doğusundaki park alanı
 Konu : Darhassan ve Gündoğdu Mahallelerindeki trafık alanları
 Plan Ölçüsü : 1/5000 ölçekli nazım inşaat planı

İmar ve Şehircilik Dairesi Başkanlığı tarafından hazırlanan nazım inşaat planları 16.03.2025 tarihinde parafında kontrol edilmiştir.

İmar ve Şehircilik Dairesi Başkanlığı tarafından hazırlanan, 06.11.2024 tarih ve 391/17723 sayılı Daire Başkanlığı yazısı ile Büyükşehir Belediye Meclisinin onay ettiği;

İmar ve Şehircilik Dairesi Başkanlığı tarafından hazırlanan, 06.11.2024 tarih ve 391/17723 sayılı Daire Başkanlığı yazısı ile Büyükşehir Belediye Meclisinin onay ettiği;

Osman GÜNLER
 İmar ve Şehircilik Dairesi Başkanı

Rahmi E. TÜMPALAY
 Şehir Planlama Şube Müdürü

Büyükşehir Belediye Meclisinin 13.12.2024 tarih ve 611 sayılı gündem maddesi ile onayladığı Büyükşehir Belediye Meclisinin 16.03.2025 tarih ve 16.12.2024 tarihli komisyon toplantısında karara bağlanan planıdır.

Büyükşehir Belediye Meclisinin 16.03.2025 tarih ve 16.12.2024 tarihli komisyon toplantısında karara bağlanan planıdır.

Ayhan BODUKURT
 İmar ve Bayındırlık Komisyonu Başkanı

Osman GÜNLER
 İmar ve Şehircilik Dairesi Başkanı

01	23
06	
11	B
16	
21	22 23 24 25

KOCAELİ-İZMİT
 G23-b-24-b

ÇEVRE PLANI



Kocaeli Büyükşehir Belediyesi tarafından Fotogrametrik yöntemle yapılan Kocaeli İline ait 1/5000 ölçekli sayısal Haritasız Harita 2/104 sayılı İmar Kanununun 7/ii maddesine göre hazırlanmıştır ve onaydır.

18.03.2025



KOCAELİ-İZMİT
 G23-b-24-b

1:5000

Koordinatlar ve pafta bölünmesi en son güncellenmiş TUGTAŞ'a bağlı 2005.54 uygulaması GR500 ölçekli ve Transversal Mercator (TM) koordinat sisteminde düzenlenmiştir.
 Haziran 2016 tarihinde yapılan yerli hava fotoğraflarından Derinleştirilmiş Yapılar sayılı çizimlerle gösterilmiştir.
 Yıkılmı Fırma : KUTLLUBEY HARİTA İNŞ.MOH.BAN.TİC.A.Ş.

PROJE YÖNETİCİSİ
 ALTAN ÇETİNKAYA
 Harita Mühendisi

Altan Çetinkaya

DİLEK AYDIN
 Harita Mühendisi

Dilek Aydın

ESREF AKUŞ
 Harita Yüksek Mühendisi

Esref Akuş

PROJE YÖNETİCİSİ
 HARİTA ŞUBE MÜDÜRÜ V.
 BERKCAN ÖZÜR
 Harita Yüksek Mühendisi

Berkcan Özür

Bölge : İlim
 Belediyesi : İlim
 Mahallesi/Köyü : Durhasan
 Parça : G23-b-25-b
 Ada / Parsel : 876 ada 1 parselin doğusundaki park alanı
 Konu : Durhasan ve Gündoğdu Mahallelerindeki trafö alanları
 Plan Ölçeği : 1/5000 ölçekli nazım imar planı

İmar ve Şehircilik Dairesi Başkanlığı tarafından hazırlanan nazım imar planları 16.03.2025 tarihlerinde kararlaştırılarak onay edilmiştir.

İmar ve Şehircilik Dairesi Başkanlığı tarafından hazırlanan, 06.11.2024 tarih ve 9917723 sayılı Gözetme Başkanlığı kararına bağlı olarak Büyükşehir Belediye Meclisinin 16.09.2024 tarihli toplantısında onay edilmiştir.

Onay Tarihi: 16.09.2024
 İmar ve Şehircilik Dairesi Başkanı

İmar ve Şehircilik Dairesi Başkanı

Başyeri Başkanı

Rahmi E. TÜRKALAY
 Şehir Planlama Şube Müdürü

Büyükşehir Belediye Meclisinin 12.12.2024 tarih ve 411 sayılı gündem maddesi ile görüşülen Komisyonumuzun teklifine sunulan ve 16.12.2024 tarihli komisyon toplantısında karara bağlanan plandır.

Büyükşehir Belediye Meclisinin 16.09.2024 tarih ve 411 sayılı gündem maddesi ile görüşülen Komisyonumuzun teklifine sunulan ve 16.12.2024 tarihli komisyon toplantısında karara bağlanan plandır.

Onay Tarihi: 16.09.2024
 İmar ve Şehircilik Dairesi Başkanı

Rahmi E. TÜRKALAY
 İmar ve Şehircilik Komisyon Başkanı

KOCAELİ-İZMİT

G23-b-25-b

CNAYLI PLAN

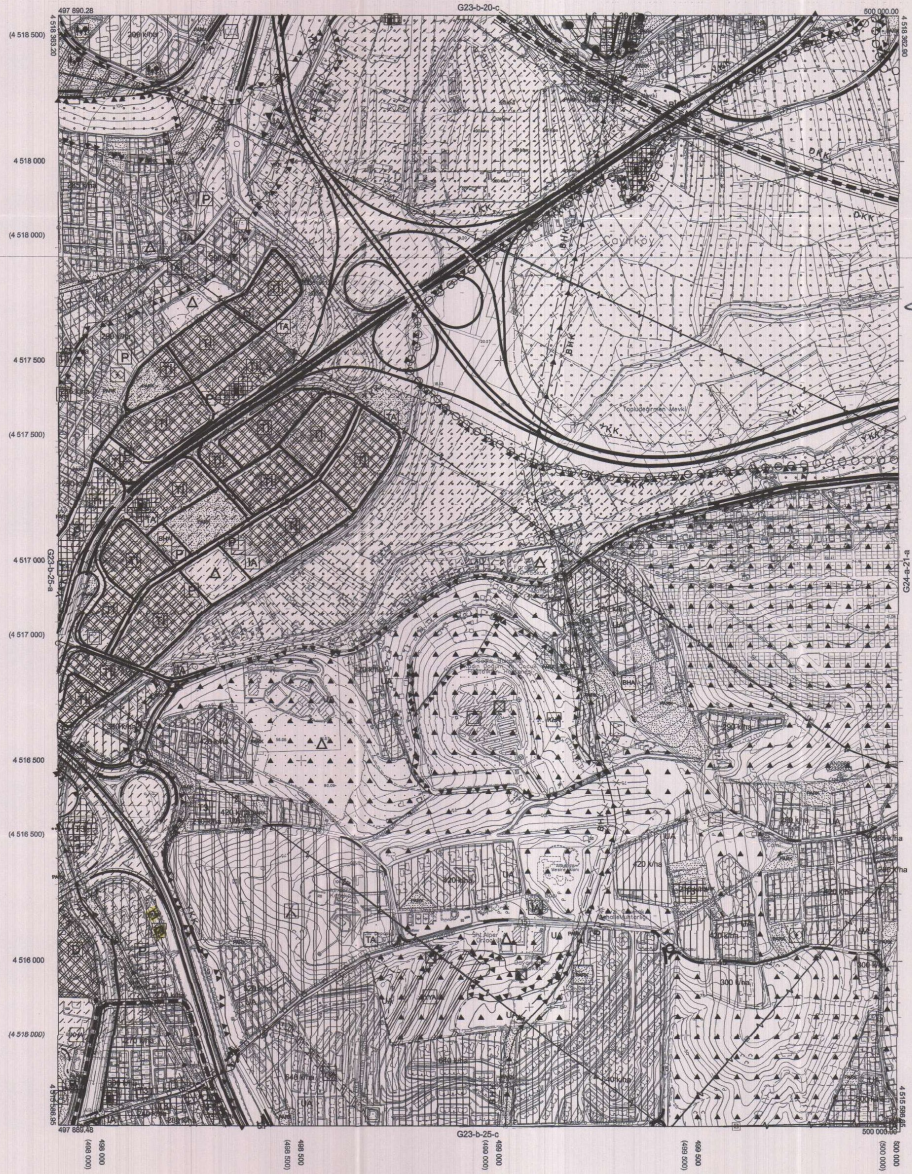

Kocaeli Büyükşehir Belediyesi tarafından Fotogrametrik yöntemle yapılmış Kocaeli İline ait 1:5000 ölçekli sayısal Hariteler Harita 3194 sayılı İmar Kanunu'nun 716 maddesine göre incelenmiş ve onaydır.

18032019



Genel Şehircilik Yürürlüğü

KOCAELİ-İZMİT G23-b-25-b

1:5000

Koordinatlar ve pafta bölünmesi en son güncellenmiş TUGTA'ya bağlı 2005.0 spotunda, GRIB0 alipsoslu ve Transversal Mercator (TM) izdüşümünde gösterilmiştir.

Haritanın 2016 tarihinde çekilmiş hava fotoğraflarından derlenmiştir. Yapılar saçak çaplarıyla gösterilmiştir.

Yüklenen Firma : KUTLUBEY HARİTA İNŞ.İÇM.ŞEH.İNŞ. TİC. A.Ş.

PROJE YÖNETİCİSİ

ALTAI ÇETİNKAYA

Harita Mühürü

Harita Mühürü

KONTROL

DİLEK AYDIN

Harita Mühürü

Harita Mühürü

Harita Mühürü

BİREK AKIŞ

Harita Mühürü

Harita Mühürü

Harita Mühürü

PROJE YÖNETİCİSİ

HARİTA ŞUBE MÜDÜRÜ V.

ŞİŞİRİ ÇELİK

Harita Mühürü

Harita Mühürü