

İlçesi : Nilüfer  
 Belediyesi : 21104 sayılı  
 Mahallesi/Köyü : GÖRKEÇLİ  
 Pafta : G23-A-17-D  
 Ada - Parsel : 719/17  
 Kote : 1. Ta Harita  
 Plan Ölçeği : 1/5000 ölçekli nazım imar planı

İmar ve Şehircilik Dairesi Başkanlığı tarafından  
 hazırlanan nazım imar planının 16.03.2025  
 tarihli kararına istinaden hazırlanmıştır.

İmar ve Şehircilik Dairesi Başkanlığı tarafından  
 hazırlanan, 06.22.2024 tarih ve 3927679 sayılı  
 Daire Başkanlığı yazısı ile Büyükşehir Belediye  
 Meclisinin onayladığıdır.

İmar ve Şehircilik Dairesi Başkanı  
 İmar ve Şehircilik Dairesi Başkanı

Osman ÇELİK  
 İmar ve Şehircilik Dairesi Başkanı

Rahmi E. TÜMPALAY  
 Şehir Plancısı

Büyükşehir Belediye Meclisinin 12.12.2024 tarih  
 ve 96 sayılı gündem maddesi olarak görüşülerek  
 Komisyonumuzun teklifine sunulan ve 23.12.2024  
 tarihli komisyon toplantısında karar bağlanan planın

Büyükşehir Belediye Meclisinin 16.01.2025 tarih  
 ve 24 sayılı karar ile onaylanmıştır.

Gökmen YILMAZ  
 Başkan A.  
 Şehir Plancısı

Ali Hüseyin ÇELİK  
 Katip Üye

Fatma Nur ÇELİK  
 Katip Üye

Aykut BOZKURT  
 İmar ve Bayındırlık Komisyon Başkanı

## KOCAELİ-DİLOVASI

## G23-a-17-d

ÇEVRE PLANI

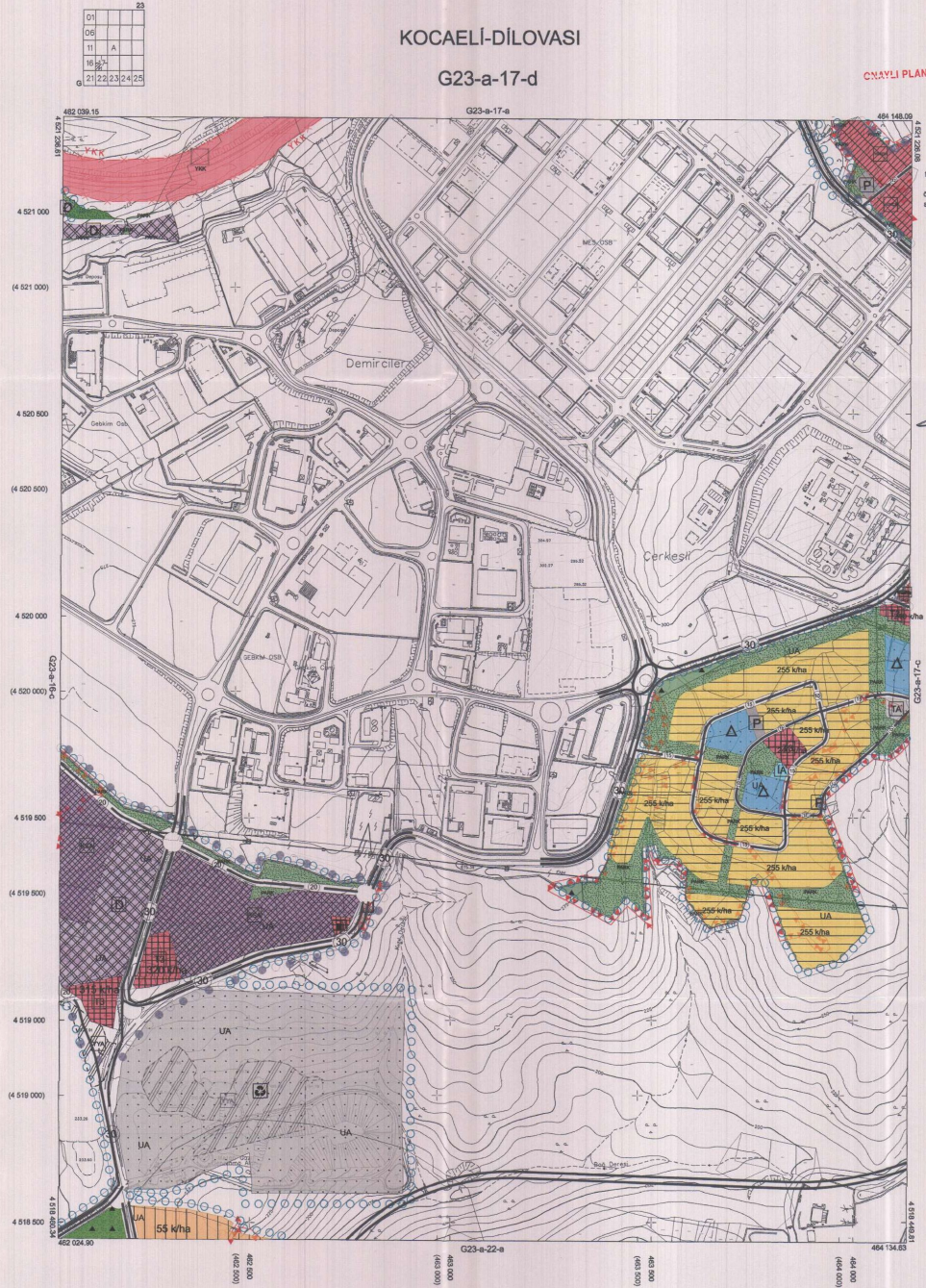

Kocaeli Büyükşehir Belediyesi tarafından Fotogrametrik yöntemle yapılmış Kocaeli İna ek 1/5000 ölçekli sayısal vektörel Harita 5194 sayılı İmar Kanununu Taahhütüne göre imatlandı ve onandı.

1003.2019



KOCAELİ-DİLOVASI

G23-a-17-d

1:5000

Koordinatlar ve pafta bilgileri en son güncellenmiş  
 TÜGAY harita 2025.0 sayısında, GRSB ilgisizli ve  
 Transversal Mercator (TM) projeksiyonunda gösterilmiştir.

Haziran 2018 tarihinde emsal resmi hava fotoğraflarından  
 oluşturulmuş yapılar saçağ görüntüleri gösterilmiştir.

Yüklenici Firma : KUTLUBEY HARİTA İNŞ.MÇH.SAN.TİC.A.Ş.

PROJE YÖNETİCİSİ

ALTAN ÇETİNKAYA

Harita Mühendisi

KONTROL

DİLEK AYDIN

Harita Mühendisi

ESREF AKIŞ

Harita Yüksek Mühendisi

PROJE YÖNETİCİSİ

HARİTA ŞUBE MÜDÜRÜ V.

BERKAN ÖZAR

Harita Yüksek Mühendisi



İlçe : DİLOVASI  
 Belediye : DİLOVASI  
 Mahallesi/Köyü : ÇEVRESELİ  
 Pafta : G23-A-17-C  
 Ada - Parşel : 719 / 17  
 Kona : 1. Etage  
 Plan Ölçüsü : 1/5000 ölçekli nazım imar planı

İmar ve Şehircilik Dairesi Başkanlığı tarafından hazırlanan nazım imar planının 16.01.2025 tarihinde tarafsızca kontrol edilmiştir.

T.C. MİLLÎ EĞİTİM BAKANLIĞI

Başbakan Yardımcısı

Rahmi E. YILMAZLILAY  
 Şehir Planlama Şube Müdürü

İmar ve Şehircilik Dairesi Başkanlığı tarafından hazırlanan, 06.12.2024 tarih ve 29.17677 sayılı Daire Başkanlığı yazısı ile Büyükşehir Belediye Meclisine sunulan planıdır.

Osman GÜMÜŞKAYA  
 İmar ve Şehircilik Dairesi Başkanı

Büyükşehir Belediye Meclisinin 12.12.2024 tarih ve 96 sayılı gündem maddesi olarak görüşülerek Komisyonunun terfihine sunulmuş ve 23.12.2024 tarihli komisyon toplantısında karara bağlanmış planıdır.

Rahmetullah BOZKURT  
 İmar ve Bayındırlık Komisyonu Başkanı

Büyükşehir Belediye Meclisinin 16.01.2025 tarih ve 24 sayılı karar ile onaylanmış planıdır.

Gözetim, Denetim ve Tasarım Şirketi  
 Ali Rıza ÇELİK Fatma Nur ÇELİK  
 Şirket A.Ş. Katip Üye

Gözetim, Denetim ve Tasarım Şirketi

Gözetim, Denetim ve Tasarım Şirketi

## KOCAELİ-DİLOVASI

G23-a-17-c

ÇMAYLI PLAN

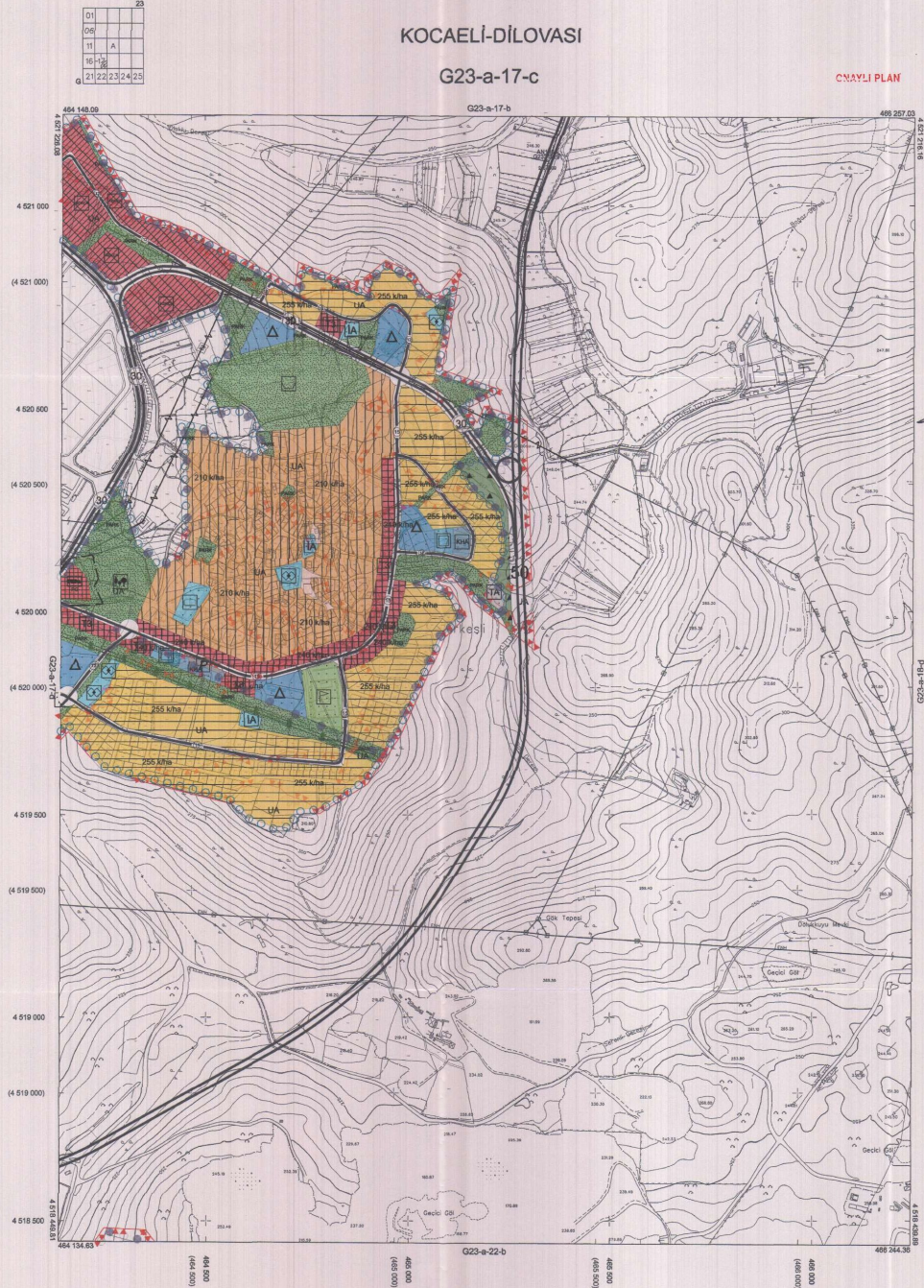

Kocaeli Büyükşehir Belediyesi tarafından Fotogrametrik yöntemle yapılan Kocaeli İline etl:15000 ölçekli sayısal Harita No:154 sayılı İmar Konurunu 7/6 maddesine göre hazırlanmış ve onanmıştır.

1003/2019



KOCAELİ-DİLOVASI

G23-a-17-c

1:5000

Koordinatlar ve pafta bölünmesi en son güncellenmiş TITCKA ve sağı 2018.0.0 sayılı, ÇSGB'nin elipsoidal ve Transversal Mercator (TM) izdüşümünde düzenlenmiştir.  
 Haziran 2018 tarihinde yapılan renk hava fotoğraflarından üretilmiştir.Yapılar aşağı çizgilerle gösterilmiştir.

Yükseklik Fırma : KUTLUSEYİ HARİTA İNŞ.MOH.SAN.TİC.A.Ş.

PROJE YÖNETİCİSİ  
 ALTAN ÇETINKAYA  
 Harita Mühendisi

KONTROL

DİLEK AYDIN

Harita Mühendisi

EĞREK AKUŞ

Harita Yüksek Mühendisi

PROJE YÖNETİCİSİ

HARİTA ŞUBE MÜDÜRÜ V.

SERKAN ÖZGÜR

Harita Yüksek Mühendisi