

İlçesi : Gebze
 Belediyesi : Gebze
 Mahallesi/Köyü : Köklüçesme ve Mevlana Mahalleleri
 Pafta : G23.b.24.a
 Ada - Parsel : 3150 ada 1, 2, 3, 4 nolu parseller, 3142
 ada 1 nolu parsel, 4418 ada 2 ve 3 nolu
 parseller
 Konu : Fonksiyon Değişikliği
 Plan Ölçeği : 1/5000 ölçekli nazım imar planı

İmar ve Şehircilik Dairesi Başkanlığı tarafından
 hazırlanan nazım imar planları, 06.02.2023 tarih ve 3330974 sayılı
 Daire Başkanlığı yazısı ile Büyükşehir Belediye
 Meclisine sunulmuştur.

İmar ve Şehircilik Dairesi Başkanlığı tarafından
 hazırlanan nazım imar planları, 06.02.2023 tarih ve 3330974 sayılı
 Daire Başkanlığı yazısı ile Büyükşehir Belediye
 Meclisine sunulmuştur.

A. Emre TAĞCI
 Şehir Plancısı
 Behçet ÖZDEMİR
 Şehir Plancısı
 Rahmi E. TÜMPALAY
 Şehir Planlama Şube Müdürü

Ömerin GÜNLÜK
 İmar ve Şehircilik Dairesi Başkanı

Büyükşehir Belediye Meclisinin 15.02.2024 tarih
 ve 58 sayılı gündem maddesi olarak görüşülerek
 Komisyonumuzun tetkikine sunulan ve 22.02.2024
 tarihli komisyon toplantısında karara bağlanan plandır.

Büyükşehir Belediye Meclisinin 16.03.2024 tarih
 ve 143 sayılı kararı ile onaylanan plandır.

Gökmen MENSÜCÜ
 Başkan
 Genel Sekreter Yardımcısı
 Güzin TAŞTEKİN
 Katip Üye
 Fatma Nur ÇELİK
 Katip Üye

Südülah KELEŞ
 İmar ve Bayındırlık Komisyon Başkanı



01	
06	
11	B
16	
21	22 23 24 25

KOCAELİ-GEBZE

G22-b-24-a

ONAYLI PLAN

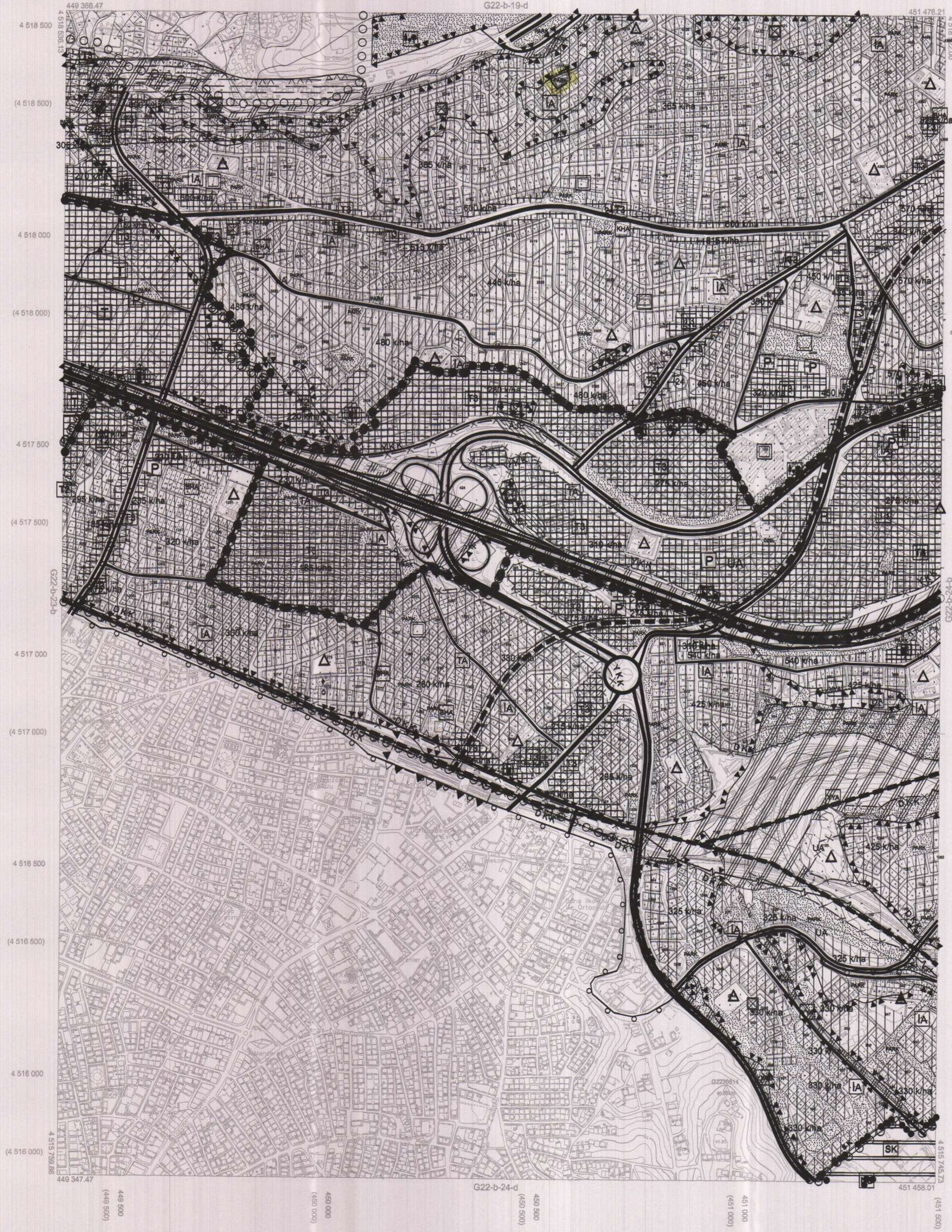

Kocaeli Büyükşehir Belediyesi
 tarafından Fotogrametrik yöntemle
 yapılmış Kocaeli İlne ait 1/5000
 ölçekli sayısal Halihazır Harita 3194
 sayılı İmar Kanununun 7/a maddesine
 göre incelenmiş ve onanmıştır.

18.03.2019



KOCAELİ-GEBZE

G22-b-24-a

Koordinatlar ve pafta bölünmesi en son güncellenmiş
 TUTGA'ya bağlı 2005.0 epoçunda, GRS80 elipsoidi ve
 Transversal Mercator (TM) izdüşümünde düzenlenmiştir.

Haziran 2018 tarihinde çekilen renkli hava fotoğraflarından
 üretilmiştir. Yapılar saçak çizgileriyle gösterilmiştir.

Yüklenici Firma : KUTLUBEY HARİTA İNŞ.MOH.SAN.TİC.A.Ş.

PROJE YÖNETİCİSİ
 ALTAN ÇETİNKAYA
 Harita Mühendisi

KONTROL
 DİLEK AYDIN
 Harita Mühendisi

EŞREF AKIŞ
 Harita Yüksek Mühendisi

PROJE YÖNETİCİSİ
 HARİTA ŞUBE MÜDÜRÜ V.
 SERKAN ÖZAR
 Harita Yüksek Mühendisi

İlçesi : Gebze
 Belediyesi : Gebze
 Mahallesi/Köyü : Kızılköy ve Mevlana Mahalleleri
 Pafta : G23.b.19.d
 Ada - Parsel : 3150 ada 1, 2, 3, 4 nolu parseller, 3142
 ada 1 nolu parsel, 4418 ada 2 ve 3 nolu
 parseller
 Konu : Fonksiyon Değişikliği
 Plan Ölçeği : 1/5000 ölçekli nazım imar planı

İmar ve Şehircilik Dairesi Başkanlığı tarafından
 hazırlanan nazım imar planları 14/03/2024
 tarihinde tarafınca kontrol edilmiştir.

A.Emre TABAN
 Şehir Plancısı
 Raftaç ÖZDEMİR
 Şehir Plancısı
 Rahmi E. TÜMPALAY
 Şehir Planlama Şube Müdürü

İmar ve Şehircilik Dairesi Başkanlığı tarafından
 hazırlanan, 08.02.2023 tarih ve 3330974 sayılı
 Daire Başkanlığı yazısı ile Büyükşehir Belediye
 Meclisine sunulan planlar.

Osman GÜMÜŞ
 İmar ve Şehircilik Dairesi Başkanı

01	
06	
11	B
16	
21	22, 23, 24, 25

KOCAELİ-GEBZE

G22-b-19-d

ONAYLI PLAN

Büyükşehir Belediye Meclisinin 15.02.2024 tarih
 ve 58 sayılı gündem maddesi olarak görüşülerek
 Komisyonumuzun tetkikine sunulan ve 22.02.2024
 tarihli komisyon toplantısında karara bağlanan plandır.

Büyükşehir Belediye Meclisinin 14/03/2024 tarih
 ve 145 sayılı kararı ile onaylanan plandır.

Gökmen MENDİRCİ
 Başkan
 Gökmen MENDİRCİ
 Genel Sekreter Yard.

Görsel TASTEDİN
 Katip Üye
 Fatma Nur ÇELİK
 Katip Üye

Sadullah VELES
 İmar ve Bayındırlık Komisyon Başkanı

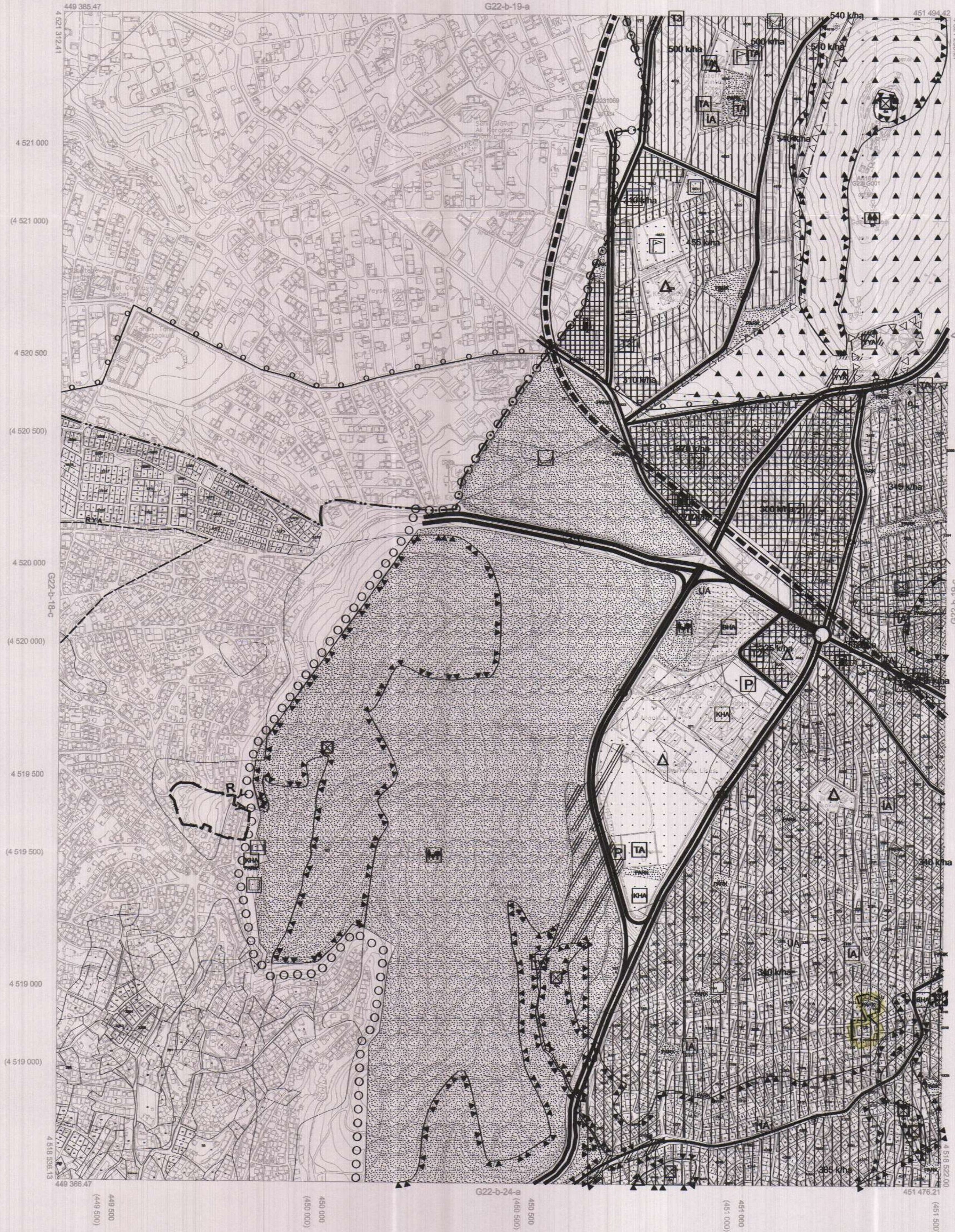

Kocaeli Büyükşehir Belediyesi
 tarafından Fotogrametrik yöntemle
 yapılmış Kocaeli İline ait 1/5000
 ölçekli sayısal Halihazır Harita 3194
 sayılı İmar Kanununun 7/a maddesine
 göre incelendi ve onandı.

18/03/2019



KOCAELİ-GEBZE G22-b-19-d

Koordinatlar ve pafta bölünmesi en son güncellenmiş
 TUTGA'ya bağlı 2005.0 epochunda, GRS80 ellipsoidi ve
 Transversal Mercator (TM) izdüşümünde düzenlenmiştir.

Haziran 2018 tarihinde çekilen renkli hava fotoğraflarından
 üretilmiştir. Yapılar saçak çizgileriyle gösterilmiştir.

Yüklenici Firma : KUTLUBEY HARİTA İNŞ. MÜH. SAN. TİC. A.Ş.

PROJE YÖNETİCİSİ

ALTAN ÇETİNKAYA
 Harita Mühendisi

KONTROL

DİLEK AYDIN

Harita Mühendisi

ESREF AKIŞ

Harita Yüksek Mühendisi

PROJE YÖNETİCİSİ

HARİTA ŞUBE MÜDÜRÜ V.
 SERKAN ONUR
 Harita Yüksek Mühendisi