

İlçesi : Gebze
 Belediyesi : Gebze
 Mahallesi/Köyü : Tavşanlı
 Pafta : G23.a.16.d
 Ada :
 Parsel :
 Konu : İsimli dereğin planlara aktarılması.
 Plan Ölçeği : 1/5000 ölçekli nazım imar planı

İmar ve Şehircilik Dairesi Başkanlığı tarafından hazırlanan uygulama imar planları 18/01/2024 tarihinde tarafınca kontrol edilmiştir.

İmar ve Şehircilik Dairesi Başkanlığı tarafından hazırlanan 07.12.2023 tarih ve 3195523 sayılı Daire Başkanlığı yazısı ile Büyükşehir Belediye Meclisine sunulmuş planıdır.

Sümeyye CAN
 Şehir Plancısı
 Seval AYĞÖREN
 Şehir Plancısı
 Set
 Rahmi E. TÜMPALAY
 Şehir Planlama Şube Müdürü

Osman GÜNLER
 İmar ve Şehircilik Dairesi Başkanı

01					
06					
11	A				
21	22	23	24	25	

KOCAELİ-GEZBE

G23-a-16-d

ONAYLI PLAN

Büyükşehir Belediye Meclisinin 14.12.2023 tarih ve 61 sayılı gündem maddesi olarak görüşülerek Komisyonumuzun tetkikine sunulan ve 26.12.2023 tarihli komisyon toplantısında karara bağlanan planıdır.

Büyükşehir Belediye Meclisinin 18/01/2023 tarih ve 40 sayılı kararı ile onaylanan planıdır.

Gökmen MENGÜÇ
 Başkan A.
 Berna ABİŞ
 Katip Üye
 Fatma Nur ÇELİK
 Katip Üye

Sadullah KELEŞ
 İmar ve Bayındırlık Komisyon Başkanı

Kocaeli Büyükşehir Belediyesi tarafından Fotogrametrik yöntemle yapılmış Kocaeli İline ait 1/5000 ölçekli sayısal Halihazır Harita 3194 sayılı İmar Kanununun 7/a maddesine göre inolandı ve onandı.

1003/2019

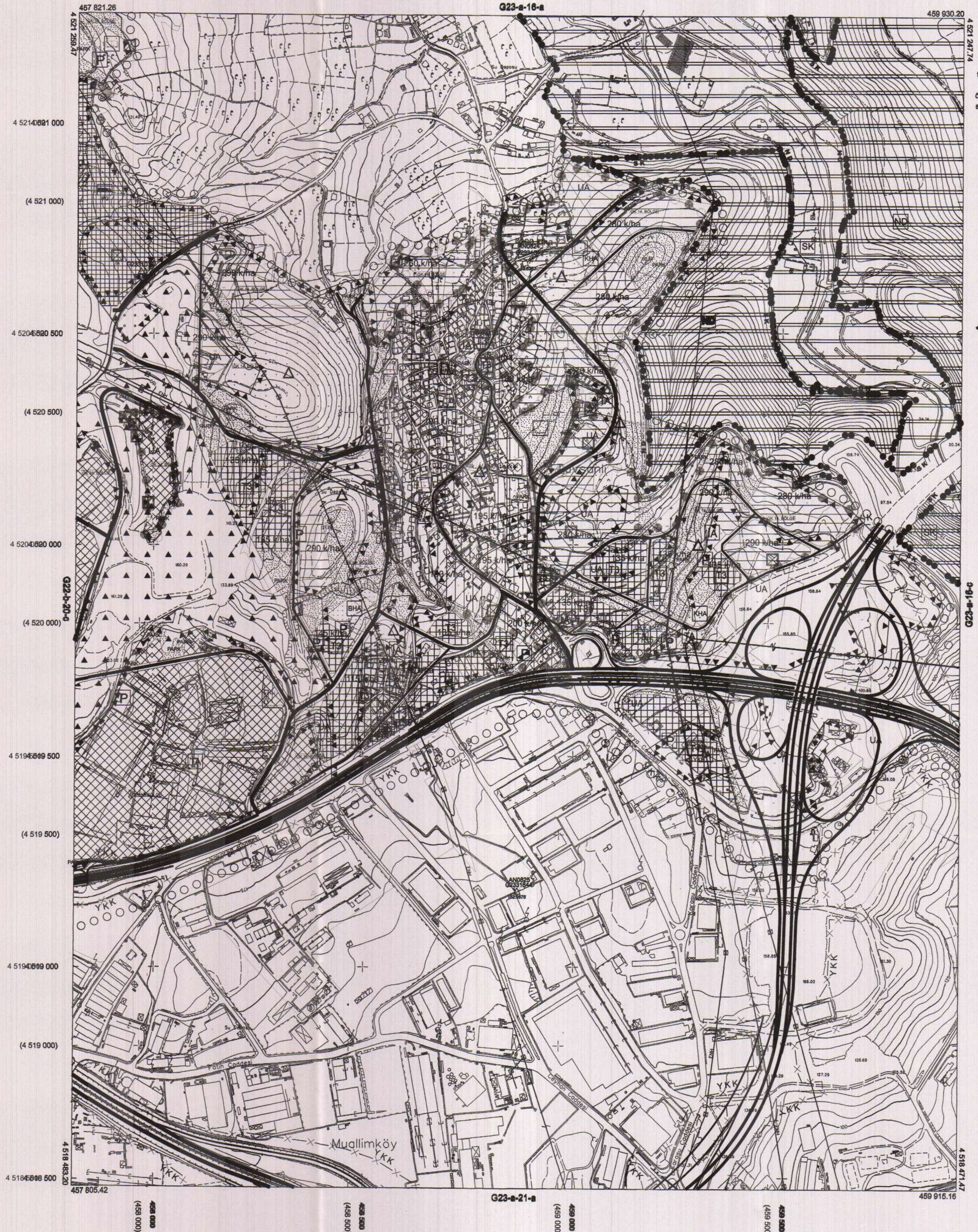

KOCAELİ-GEZBE G23-a-16-d

Koordinatlar ve pafta bölünmesi en son güncellenmiş TUTGA'ya bağlı 2005.0 ekseninde, GRS80 ellipsoid ve Transversal Mercator (TM) izdüşümünde düzenlenmiştir.

Haziran 2018 tarihinde çekilen renkli hava fotoğraflarından üretilmiştir. Yapılar sapak çizgileriyle gösterilmiştir.

Yüklenici Firma : KUTLUBEY HARİTA İNŞ. MÜH. SAN. TİC. A.Ş.

PROJE YÖNETİCİSİ

ALTAN ÇETİNKAYA
 Harita Mühendisi

KONTROL

DİLEK AYDIN

Harita Mühendisi

EŞREF AKIŞ

Harita Yüksek Mühendisi

PROJE YÖNETİCİSİ

HARİTA ŞUBE MÜDÜRÜ V.
 SERKAN ONUR
 Harita / Ölçme / Mühendisi

1:5000

İlçesi : Gebze
 Mahallesi/Köyü : Tavşanlı Mahallesi
 Pafta : G23-a-16-d-1b
 Ada : -
 Parsel : -
 Konu : İksimsiz derenin planlara aktarılması
 Plan Ölçeği : 1/1000

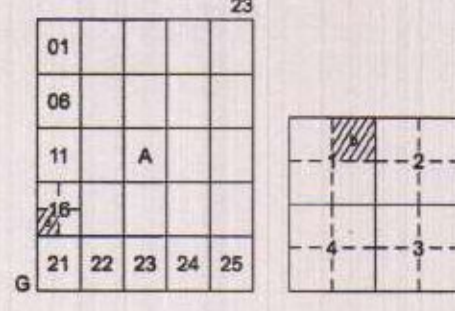

GEBZE İLÇESİ (Tavşanlı Köyü)
 KOCAELİ
 G23-a-16-d-1-b

ONAYLI PLAN

İmar ve Şehircilik Dairesi Başkanlığı tarafından
 hazırlanan uygulama imar planları 18.01.2024
 tarihinde tarafsız kontrol edilmiştir.

Sümye CAN
 Şehir Plancısı
 Seval AVGÖREN
 Şehir Plancısı
 Osman BÖLÜKÇÜ
 İmar ve Şehircilik Dairesi Başkanı

İmar ve Şehircilik Dairesi Başkanlığı tarafından
 hazırlanan 07.12.2023 tarih ve 3195523 sayılı
 Daire Başkanlığı yazısı ile Büyükşehir Belediye
 Meclisine sunulan planlar.

Osman BÖLÜKÇÜ
 İmar ve Şehircilik Dairesi Başkanı

Büyükşehir Belediye Meclisinin 14.12.2023 tarih
 ve 61 sayılı gündem maddesi olarak görüşülerek
 Komisyonumuzun tetkikine sunulmuş ve 26.12.2023
 tarihli komisyon toplantısında karara bağlanan planlar.

Sadullah KİLİÇ
 İmar ve Bayındırlık Komisyon Başkanı

Büyükşehir Belediye Meclisinin 18.01.2024 tarih
 ve 40 sayılı karar ile onaylanan planlar.

Gökçen HİRCANLI
 Başkan A. Üyesi
 Gülşah TAŞTEKİN
 Başkan A. Üyesi
 Fatma Nur ÇELİK
 Başkan A. Üyesi
 Genel Sekreter Yard.



Kocaeli Büyükşehir Belediyesi
 tarafından Fotogrametrik yöntemle
 yapılmış Kocaeli İline ait 1/1000
 ölçekli sayısal Halihazır Harita 3194
 sayılı İmar Kanununun 7/a maddesine
 göre incelendi ve onandı.

09-09-2011



Gökmen MENOĞÇÜ
 Başkan A. Üyesi
 İmar ve Şehircilik Dairesi Başkanı

GEBZE İLÇESİ (Tavşanlı Köyü) G23-a-16-d-1-b

KOCAELİ

Koordinatlar ve pafta bölümlenmesi son güncellenmiş
 TUTGA'ya bağlı 2005.0 epoğunda, GRS80 elipsoid ve
 Transversal Mercator (TM) izdüşümünde düzenlenmiştir.

Ağustos 2010 tarihinde çekilen renkli hava fotoğraflarından
 üretilmiştir.Yapılar saçak çizgileriyle gösterilmiştir.

Yüklenici Firma : KUTLUBEY HARİTA A.Ş.
 ÇETİNKAYA İMAR A.Ş.
 (Ortak Girişim)

PROJE YÖNETİCİSİ

ALTAN ÇETİNKAYA

Harita Mühendisi

Harita Mühendisi

SELİM SAYDAN

Harita Mühendisi

Harita Yüksek Mühendisi

DİLEK AYDIN

Harita Yüksek Mühendisi

Harita Yüksek Mühendisi

ESREF AKIŞ

Harita Yüksek Mühendisi

Harita Yüksek Mühendisi

HAKAN İLHAN

Harita Yüksek Mühendisi

KONTROL

HALHAZIR HARİTA ŞEFİ

İSMAIL SEYREK

Harita Mühendisi

PROJE YÖNETİCİSİ

HARİTA ŞUBE MÜDÜRÜ V.

SERHAN ÖZÜR

Harita Mühendisi

İlçesi : Gebze
 Mahallesi/Köyü : Tavşanlı Mahallesi
 Pafta : G23-a-16-d-1-c
 Ada : -
 Parsel : -
 Konu : İksimsiz derenin planlara aktarılması
 Plan Ölçeği : 1/1000

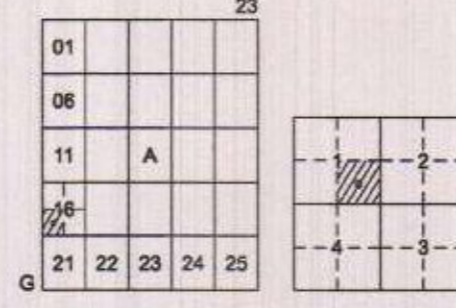

GEBZE İLÇESİ (Tavşanlı Köyü)

KOCAELİ

G23-a-16-d-1-c

ONAYLI PLAN

İmar ve Şehircilik Dairesi Başkanlığı tarafından hazırlanan uygulama imar planları 18.01.2024 tarihinde tarafınca kontrol edilmiştir.

İmar ve Şehircilik Dairesi Başkanlığı tarafından hazırlanan 07.12.2023 tarih ve 3195523 sayılı Daire Başkanlığı yazısı ile Büyükşehir Belediye Meclisine sunulan planlardır.

Sümayye CAŞ

Şehir Planlama Şube Müdürü

Seval KYGÖREN

Şehir Planlama Şube Müdürü

Osman KÜMÜR

İmar ve Şehircilik Dairesi Başkanı

Büyükşehir Belediye Meclisinin 14.12.2023 tarih ve 61 sayılı gündem maddesi olarak görüşülerek Komisyonumuzun tetkikine sunulan ve 26.12.2023 tarihli komisyon toplantısında karara bağlanan planlardır.

Büyükşehir Belediye Meclisinin 18.01.2024 tarih ve 40 sayılı kararı ile onaylanan planlardır.

Gökmen MENDOĞ

Başkan A. Genel Sekreter Yard.

Güzin TAŞTEKİN

Katip Üye

Fatma Nur ÇELİK

Katip Üye

Sadullah KELEŞ

İmar ve Bayındırlık Komisyon Başkanı

Kocaeli Büyükşehir Belediyesi tarafından Fotogrametrik yöntemle yapılan Kocaeli iline ait 1/1000 ölçekli sayısal Halihazır Harita 3194 sayılı İmar Kanununun 7/a maddesine göre incelendi ve onandı.

09-09-2024



Başkan Adına
 GÖKMEN MENDOĞ
 İmar ve Şehircilik Dairesi Başkanı

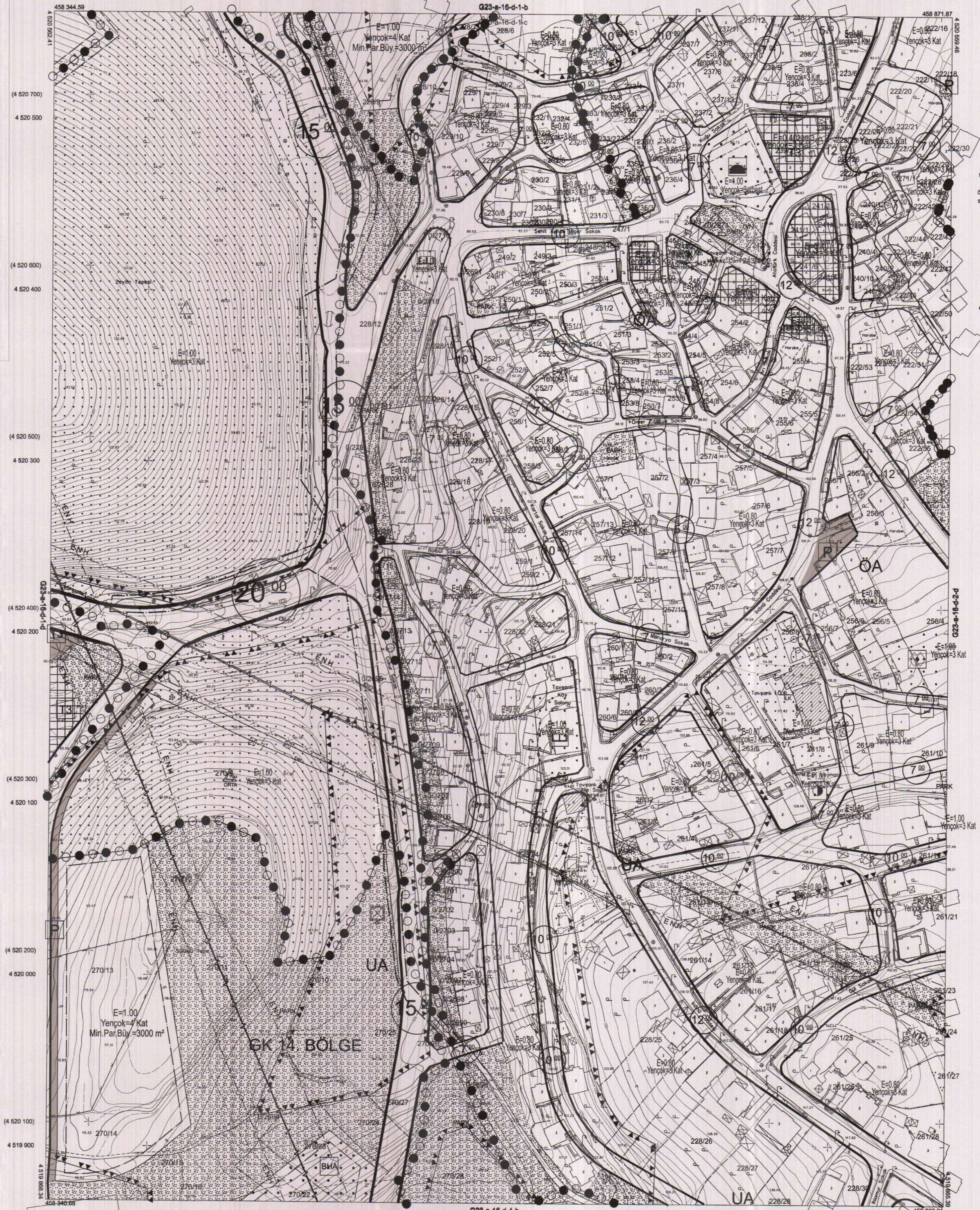

Koordinatlar ve pafta bölümlenmesi en son güncellenmiş TUTGA'ya bağlı 2005.0 epoğunda, GRS80 elipsoidal ve Transversal Mercator (TM) izdüşümünde düzenlenmiştir.

Ağustos 2010 tarihinde çekilen renkli hava fotoğraflarından üretilmiştir.Yapılar saçak çizgileriyle gösterilmiştir.

Yüklenici Firma : KUTLİBEY HARİTA A.Ş.
 ÇETİNKAYA İMAR A.Ş.
 (Ortak Girişim)

PROJE YÖNETİCİSİ
 ALTAN ÇETİNKAYA
 Harita Mühendisi

1:1000

KONTROL
 Harita Mühendisi SELİM SAYDAN
 Harita Mühendisi DİLEK AYDIN
 Harita Yüksek Mühendisi ESREF AKIŞ
 Harita Yüksek Mühendisi HAKAN İLHAN

HALİHAZIR HARİTA ŞEFİ
 İSMAIL SEYREK
 Harita Mühendisi

PROJE YÖNETİCİSİ
 HARİTA ŞUBE MÜDÜRÜ V.
 SERHAN OKUR
 Harita Mühendisi

GEBZE İLÇESİ (Tavşanlı Köyü) G23-a-16-d-1-c

KOCAELİ